

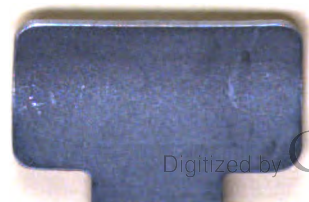

30.7 I5978r 1964



C 7169 G30.7. 159788/1-164

#4017-1
1164.

REGISTRO CENTRAL DE ACTIVIDADES TECNICAS

Actividades previstas por el personal del IICA

Julio 1, 1964 - Junio 30, 1965

Dirección General

Oficina de Planeamiento

Septiembre, 1964

.....

.....

.....

RESUMEN POR ZONAS Y CENTROS DE LAS ACTIVIDADES TECNICAS
PREVISTAS POR EL PERSONAL DEL IICA PARA EL PERIODO
JULIO 1, 1964 - JUNIO 30, 1965

Zonas y Centros	Enseñanza	Investigación	Asesoramiento	Publicaciones	Epoca en que los técnicos estarán dispo- nibles	Participación en conferencias o reuniones
ANDINA	Anexo "A"	Anexo "B"	Anexo "C"	Anexo "D"	Anexo "E"	Anexo "F"
	11, (20), (21), 25, 26, 31, 59, 60, 61, 62, 65, 66, 83, 84, 85, 86, 87, 88, 105, 106, 107, 108, 109, (111), 119, 120	35, 36, 56, 57, 58, 59, 60, 72, 88, 89,	7, 8, 9, 15, 16, 17, 21, 30, 31, 32, 36, 42, 43, 44, 45, 46, 47, 48, 49, 50, 51, 52	4, 5, 6, 7, 19, 20, 22, 23, 39, 40, 48, 49, 56, 57, 58	12, 25, 27, 31, 37, 38	1, 2, 14, 16, 17, 18, 22, 23, 42, 49, 50, 54, 55, 56
NORTE	15, 16, 17, 18, 35, 54, 64, (101), 111, 112, 113, 114, 115, 116, 117, 137, 138, 139, 140	13, 14, 38, 39, 54, 137	24, 64,	9, 10, 37, 38, 42, 43, 67, 68	6, 9, 22, 40, 41, 51	8, 9, 52
	2, 3, 4, 5, 6, 7, 8, 27, 28, 29, 30, 56, 57, 58, 67, 68, 69, 70, 71, 72, 73, 74, 75, 76, 77, 78, 79, 80, 81, 89, 90, 91, 101, 102, 103, 104, 110, 127, 141, 143,	2, 21, 22, 23,	1, 2, 3, 4, 5, 6, 18, 19, 20, 28, 29, 33, 34, 35, 37, 39, 40, 41, 54, 55, 56, 57	1, 2, 3, (11), 21, 44, 45, 50, 51, 52, 59, 65	2, 13, 14, 24, 28, 32, 36, 39	19, 20, 21, 39, 48, 51, 59, 60, 61, 66, 67
SUR						

RESUMEN

Zonas y Centros	Enseñanza	INVESTIGACION	Asesoramiento	Publicaciones	Epoca en que los técnicos estarán disponibles	Participación en reuniones o conferencias
	Anexo "A"	Anexo "B"	Anexo "C"	Anexo "D"	Anexo "E"	Anexo "F"
Turrialba	1, 9, 10, 12, 13, 14, 19, 22, 23, 24, 32, 33, 34, 36, 37, 38, 39, 40, 41, 42, 43, 44, 45, 46, 47, 48, 49, 50, 51, 52, 53, 55, 58a, 58b, 58c, 63, 82, (83), (84), 92, 93, 94, 95, 96, 97, 98, 99, 100, (106), (107), 118, 121, 122, 123, 124, 125, 126, 128, 129, 130, 133, 134, 135, 136	1, 3, 4, 5, 6, 7, 8, 9, 10, 11, 12, 15, 16, 17, 18, 19, 20, 37, 40, 41a, 42, 43, 44, 45, 46, 47, 48, 49, 50, 51, 52, 53, 55a, 61, 62, 66, 67, 68, 69, 70, 71, 74, 75, 76, 77, 78, 79, 80, 81, 82, 83, 106, 107, 108, 109, 110, 111, 112, 113, 114, 115, 116, 117, 118, 119, 128, 129, 135, 136	10, 11, 12, 13, 14, 21, 21a, 21b, 21c, 21d, 22, 23, 25, 26, 27, 29a, 38, 41, 53, 58, 59, 60, 61, 62, 63	8, 11, 12, 13, 14, 15, 16, 17, 18, 24, 25, 26, 27, 28, 29, 33a, 33b, 33c, 33d, 33e, 33f, 33g, 33h, 34, 35, 36, 41, 46, 47, 53, 54, 55, 60, 61, 62, 63, 64, 66	1, 3, 4, 5, 7, 8, 10, 11, 15, 17, 18, 19, 20, 21, 23, 26, 29, 30, 33, 34, 35, 42, 43, 44, 45, 46, 47, 48, 49, 50,	3, 4, 5, 6, 7, 10, 11, 12, 13, 15, 24, 25, 29, 30, 31, 32, 33, 34, 35, 36, 37, 38, 40, 41, 43, 44, 45, 46, 47, 53, 57, 58, 62, 63, 64, 65

100

MEMORANDUM

The following information was obtained from a review of the records of the Department of the Interior, Bureau of Land Management, regarding the proposed acquisition of certain lands in the State of California.

The lands in question are situated in the County of [County Name], State of California, and are described as follows:

[Detailed description of land parcels, including acreage, location, and ownership details.]

The proposed acquisition of these lands is necessary for the purpose of [purpose of acquisition].

It is recommended that the proposed acquisition be approved, subject to the following conditions:

[List of conditions for acquisition.]

Very truly yours,
 [Signature]

RESUMEN POR PROGRAMAS DE LAS ACTIVIDADES TECNICAS
PREVIAS POR EL PERSONAL DEL IICA PARA EL PERIODO
JULIO 1, 1964 - JUNIO 30, 1965

Programa	Enseñanza	Investigación	Asesoramiento	Publicaciones	Epoca en que los técnicos estarán disponibles	Participación en conferencias o
1-A	Anexo "A" 36, 37, 38, 64	Anexo "B" 40, 114, 115, 116	Anexo "C"	Anexo "D" 42, 43	Anexo "E" 4, 8, 47	Anexo "F" 65
1-E	2, 3, 4, 5, 6, 7, 8, 27, 28, 29, 30, 56, 57, 58, 90, 91, (111), 131, 132	2, 34, 55, 73, 130, 131, 132, 133, 134	1, 2, 3, 4, 5, 6, 18, 19, 20, 28, 29, 37	1, 2, 3, 50, 51, 52, 65	2, 14, 24, 32	21, 39, 67
1-C	25, 31, 89, 65, 66, (111)	35, 36	15, 21	19, 22, 23	27	14, 22, 23
1-L						
1-E						
2-A	26, 35, 54	38, 39, 54	16, 17, 24	20, 37, 38	12, 22	16, 17, 18
2-B	18, 22, 23, 39, 40, 41, 42, 43, 47, 48, 49, 55, 99, 100, 105, 106, 107, 108, 109, 111, 112, 113, 114, 115, 116, 117	14, 16, 17, 18, 41, 62, 88, 89	10, 11, 12, 13, 25, 26, 27, 38, 42, 43, 44, 45, 46, 47, 48, 49, 50, 51	10, 13, 14, 15, 16, 56, 57, 58	9, 10, 23, 35, 37, 38, 41	10, 11, 12, 35, 36, 37, 38, 43, 44, 49, 50, 52

Programa	Enseñanza	Investigación	Asesoramiento	Publicaciones	Epoca en que los técnicos estarán disponibles	Participación en conferencias o reuniones
2-C	Anexo "A"	Anexo "B"	Anexo "C"	Anexo "D"	Anexo "E"	Anexo "F"
3-A	44, 45, 50, 51, 82, 92, 93, 94, 95, 125, 126	42, 43, 51, 52, 71, 70, 74, 75, 76, 77, 117, 118, 119, 127		53, 54, 55, 63	18, 20, 30, 33, 48	30, 46
3-B	15, 16, 17, 24, 118	13, 19, 20, 66, 67, 68, 69, 106		9, 17, 18, 46, 47	11, 29, 42	8, 9, 13, 45, 53
3-C	46, 52, 53, 124	41a, 44, 45, 46, 47, 48, 49, 50, 53, 107, 109, 110, 111, 112, 113	14, 21a, 21b, 21c, 21d, 22, 23, 53, 59, 60	33a, 33b, 33c, 33d, 33e, 33f, 33g, 33h, 34, 35, 36, 61, 62	17, 19, 21, 43, 46	15, 29, 31, 32, 33, 34, 57, 58, 63, 64
3-D	13, 14, 63, 121, 122, 123, 128, 129, 130, 133, 134, 135, 136,	11, 12, 61, 128, 135, 136	61, 62, 63	8, 41, 60, 66	7, 26, 44, 49, 50	4, 5, 6, 7
3-E	1, 9, 10, 12, 96, 97, 98	1, 3, 4, 5, 6, 7, 8, 9, 10, 78, 79, 80, 81, 82, 83, 108		(11), 12, 64	1, 3, 5, 34, 45	3, 4, 7, 62
4-A						
4-B						

Programa	Enseñanza	Investigación	Asesoramiento	Publicaciones	Epoca en que los técnicos estarán disponibles	Participación en conferencias o reuniones
	Anexo "A"	Anexo "B"	Anexo "C"	Anexo "D"	Anexo "E"	Anexo "F"
4-C	59,60,61,62	56,57,58,59,60	30,31,32	39,40	25	42
5-A	74,75,76,77,78,79,80,81		54,55,56,57	59		59,60,61
5-B	101,102,103,104	21,22,23,24,24,25,26,27,28,29,30,31,32,33,33,84,85,86,87	39,40,41	(11),21,45	13,36	19,20,48
5-C	110,127	90,91,92,93,94,95,96,97,98,99,100,101,102,103,104,105,120,121,122,123,124,125,126,127			39	51,66
6-A	(20), (21) 32,33,34,67,68,69,70,71,72,73,83,84,85,86,87,88	37,63,64,65,72	33,34,35,36	24,25,26,27,28,29,30,31,32,33,44,48,49, (57)	15,16,28,31	24,25,26,27,28
6-B	11,20,21, (83), (106) 119,120		7,8,9,52,	4,5,6,7, (56)		1,2,54,55,56

Programa	Enseñanza	Investigación	Asesoramiento	Publicaciones	Epoca en que los técnicos estarán disponibles	Participación en conferencias o reuniones
Proyecto 201	137, 138, 139, 140	137	64	67, 68	6, 40, 51	
Bibliotecaria y Documentación	58a, 58b, 58c	55a	29a			40, 41
	Anexo "A"	Anexo "B"	Anexo "C"	Anexo "D"	Anexo "E"	Anexo "F"

Vertical text on the left side of the page, likely bleed-through from the reverse side. The text is extremely faint and illegible due to the quality of the scan.

RESUMEN POR ESPECIALIDADES DE LAS ACTIVIDADES TECNICAS
PREVISTAS POR EL PERSONAL DEL IICA PARA EL PERIODO
JULIO 1, 1964-- JUNIO 30, 1966

Especialidad	Enseñanza	Investigación	Asesoramiento	Publicaciones	Enoca en que los técnicos estarán disponibles	Participación en conferencias o reuniones
Bibliotecología	58a, 58b, 58c	55a	29a			40, 41
Comunicaciones	11, 19, 20, 21, 32, 33, 34, 35, 67, 68, 69, 83, 84, 85, 86, 87, 88, (106), (111), 120	15, 37, 63, 64, 65, 72,	7, 8, 9, 33, 34, 35, 36, 52	4, 5, 6, 7, 24, 25, 26, 27, 28, 29, 30, 31, 32, 33, 44, 48, 49, (56), (57)	15, 16, 28, 31	1, 2, 24, 25, 26, 27, 28, 54, 55, 56
Dasonomía	13, 14, 63, 121, 122, 123, 130, 133, 134, 135, 136	11, 12, 61, 128, 135, 136	61, 62, 63	8, 41, 60, 66	7, 26, 44, 49, 50	4, 5, 6, 7
Derecho Agrario	25, (65), (66)		15	19		14
Economía Agrícola	2, 3, 4, 5, 6, 7, 8, 27, 28, 29, 30, 31, 47, 48, 49, 64, 65, 66, 89, 90, 91, 137, 138, 139, 140	2, 3, 4, 35, 36, 73, 137	1, 2, 3, 4, 5, 6, 18, 19, 20, 21, 37, 64	1, 2, 22, 23, 42, 43, 50, 51, 52, 67, 68	2, 6, 14, 27, 32, 40, 51	21, 22, 23

Date	Description	Debit	Credit	Balance
1880				
Jan 1	Balance			
Jan 15	...			
Jan 30	...			
Feb 15	...			
Feb 30	...			
Mar 15	...			
Mar 30	...			
Apr 15	...			
Apr 30	...			
May 15	...			
May 30	...			
Jun 15	...			
Jun 30	...			
Jul 15	...			
Jul 30	...			
Aug 15	...			
Aug 30	...			
Sep 15	...			
Sep 30	...			
Oct 15	...			
Oct 30	...			
Nov 15	...			
Nov 30	...			
Dec 15	...			
Dec 30	...			
Total				

Especialidad	Enseñanza	Investigación	Aseoramiento	Publicaciones	Epoca en que los técnicos estarán disponibles	Participación en conferencias o reuniones
Economía Doméstica	Anexo "A" 54, 56, 57, 58, 99, 100, 105	Anexo "B" 54, 55, 88	Anexo "C" 24, 28, 29, 38, 42, 43, 44, 45, 46, 47, 48	Anexo "D" (3), 37, 38	Anexo "E" 22, 24, 35, 37	Anexo "F" 39, 49
Educación	26, 74, 75, 76, 77, 78, 79, 80, 81	16, 17, 18, 62, 89, 130, 131, 132, 133, 134	16, 17, 54, 55, 56, 57	20, 59	12	16, 17, 18, 59, 60, 61
Extensión	1, 8, 22, 23, 55, 106, 107, 108, 109, 111, 112, 113, 114, 115, 116, 117, 131, 132		10, 11, 12, 13, 25, 26, 27, 49, 50, 51	3, 13, 14, 15, 16, 56, 57, 58, 65	10, 23, 38, 41	10, 11, 12, 35, 36, 37, 38, 43, 44, 50, 52, 67
Fitopatología y Entomología	24, 50, 51, 52, 53, 118	19, 20, 41a, 51, 52, 53, 106, 107, 129,	21a, 21b, 21c, 21d, 22, 23, 53	17, 18, 33, 33a, 33b, 33c, 33d, 33e, 33f, 33g, 33h, 36	11, 17, 20, 21, 42, 43	13, 29, 33, 34, 53, 57, 58
Fitotecnia	15, 16, 17, 35, 44, 45, 46, 59, 60, 61, 62, 82, 92, 93, 94, 95, 124, 125, 126, 127	13, 38, 39, 42, 43, 44, 45, 46, 47, 48, 49, 50, 56, 57, 58, 59, 60, 66, 67, 68, 69, 70, 71, 74, 75, 76, 77, 109, 110, 111, 112, 113, 114, 115, 116, 117, 118, 119, 120, 121, 122, 123, 124, 125, 126, 127	14, 30, 31, 32, 58, 59, 60	9, 34, 35, 39, 40, 46, 47, 53, 54, 55, 61, 62, 63	8, 18, 19, 25, 29, 30, 33, 46, 47, 48	8, 9, 15, 30, 31, 32, 42, 45, 46, 63, 64, 65, 66

Especialidad	Enseñanza	Investigación	Asesoramiento	Publicaciones	Época en que los técnicos estarán disponibles	Participación en conferencias o reuniones
Sociología Rural	Anexo "A" 18, 39, 40, 41, 42, 43, (107), (111)	Anexo "B" 14, 41	Anexo "C"	Anexo "D" 10	Anexo "E" 9	Anexo "F" -
Suelos	36, 37, 38, 110	40, 90, 91, 92, 93, 94, 95, 96, 97, 98, 99, 100, 101, 102, 103, 104, 105	39, 40, 41	11, 12, 21, 45, 64	4, 39	51
Zootecnia (Incluyendo pasturas)	1, 9, 10, 12, 96, 97, 98, 101, 102, 103, 104	1, 3, 4, 5, 6, 7, 8, 9, 10, 21, 22, 23, 24, 25, 26, 27, 28, 29, 30, 31, 32, 33, 78, 79, 80, 81, 82, 83, 84, 85, 86, 87, 108	39, 40, 41	11, 12, 21, 45, 64	1, 3, 5, 13, 34, 36, 45	3, 19, 20, 47, 48, 62

ENSEÑANZA PREVISTA POR EL PERSONAL DEL I.I.C.A.

PARA EL PERIODO JULIO 1, 1964 - JUNIO 30, 1965

1.-Aguirre, A.

"FISIOLOGIA ANIMAL" (X-64/XII-64)
Tipo: Escuela para Graduados (Costa Rica)

2.-Amaral, N.

"CURSO REFORMA AGRARIA" (28-IX/28-XI)
Tipo: Internacional (Argentina)

3.-Amaral, N.

"CURSO DE ADMINISTRACION RURAL" (IV-65)
Tipo: Nacional (Brasil)

4.-Amaral, N.

"CURSO DE ADMINISTRACION RURAL" (1-VI-65/30-VI-65)
Tipo: Nacional (Brasil)

5.-Amaral, N.

"ADMINISTRACION RURAL" (VIII-64/II-65)
Tipo: Adiestramiento en Servicio (Uruguay)

6.-Amaral, N.

"ADMINISTRACION RURAL"
Tipo: Adiestramiento en Servicio (Uruguay)

7.-Amaral, N.

"ADMINISTRACION RURAL" (1-64/X-64)
Tipo: Adiestramiento en Servicio (Uruguay)

Amaral, N.

Ver: Ansorena, I. # 8.

Amaral, N.

Ver: Montero, E. #91.

Amaral, N.

Ver: Montero, E. #90.

8.-Ansorena, I. y Amaral, N.

"CURSO DE EXTENSION" (8-VI-64/2-X-64)

Tipo: Nacional (Uruguay)

Ansorena, I.

Ver: Ruiz, C. #111.

9.-Bateman, J.

"NUTRICION ANIMAL" (VI-64/III-65)

Tipo: Escuela para Graduados (Costa Rica)

10.-Bateman, J.

"PRUEBAS DE PRODUCTOS LACTEOS" (IV-65/VI-65)

Tipo: Escuela para Graduados (Costa Rica)

Bazán, R.

Ver: Hardy, F. #36.

Bazán, R.

Ver: Hardy, F. #37.

Bazán, R.

Ver: Hardy, F. #38.

11.-Beltrán, L.R.

"RADIODIFUSION AGRICOLA" (3-I/30-III)

Tipo: Adiestramiento en Servicio (Perú)

Beltrán, L.R.

Ver: Ramsay, J. #106.

Beltrán, L.R.

Ver: Díaz, J. #20.

Beltrán, L.R.

Ver: Díaz, J. #21.

Beltrán, L.R.

Ver: Monge, F. #83.

...
...
...

...
...

...

...
...

...

...
...

...

...

...

...

...

...

...
...

...

...

...

...

...

...

...

...

Botto, C.

Ver: Zimmerman, J. #137.

Botto, C.

Ver: Zimmermann, J. #138.

Botto, C.

Ver: Zimmermann, J. #139.

Botto, C.

Ver: Zimmermann, J. #140.

12.-Blydenstein, J.

"MANEJO DE PRADERAS" (IV-65/VI-65)
Tipo: Escuela para Graduados (Costa Rica)

13.-Budowski, G.

"SILVICULTURA" (1-I/31-III)
Tipo: Escuela para Graduados (Costa Rica)

14.-Budowski, G.

"METEOROLOGIA Y CLIMATOLOGIA" (1-I/31-III)
Tipo: Escuela para Graduados (Costa Rica)

15.-Cásseres, E.

"MEJORAMIENTO DE LA CALIDAD DE FRUTAS TROPICALES" (6-VII/15-VIII)
Tipo: Internacional (Puerto Rico)

16.-Cásseres, E.

"PRODUCCION Y COMERCIALIZACION DE HORTALIZAS" (III/IV)
Tipo: Internacional (México)

17.-Cásseres, E.

"HORTICULTURA" (VII-III)
Tipo: Adiestramiento en Servicio (México)

18.-Clifford, R.

"INVESTIGACIONES BASICAS PARA PROGRAMAS DE DESARROLLO RURAL" (4-VIII/
Tipo: Reunión Internacional (Guatemala) 14-VIII)

The following table shows the results of the experiment. The first column is the number of trials, the second column is the number of correct responses, and the third column is the percentage of correct responses. The fourth column is the number of trials in which the subject was uncertain, and the fifth column is the percentage of uncertain trials. The sixth column is the number of trials in which the subject was wrong, and the seventh column is the percentage of wrong trials. The eighth column is the number of trials in which the subject was right, and the ninth column is the percentage of right trials. The tenth column is the number of trials in which the subject was uncertain and wrong, and the eleventh column is the percentage of uncertain and wrong trials. The twelfth column is the number of trials in which the subject was uncertain and right, and the thirteenth column is the percentage of uncertain and right trials. The fourteenth column is the number of trials in which the subject was right and wrong, and the fifteenth column is the percentage of right and wrong trials. The sixteenth column is the number of trials in which the subject was right and right, and the seventeenth column is the percentage of right and right trials. The eighteenth column is the number of trials in which the subject was uncertain and uncertain, and the nineteenth column is the percentage of uncertain and uncertain trials. The twentieth column is the number of trials in which the subject was uncertain and right, and the twenty-first column is the percentage of uncertain and right trials. The twenty-second column is the number of trials in which the subject was right and wrong, and the twenty-third column is the percentage of right and wrong trials. The twenty-fourth column is the number of trials in which the subject was right and right, and the twenty-fifth column is the percentage of right and right trials.

Clifford, R.

Ver: Ruiz, C. #111.

Clifford, R.

Ver: Ramsay, J. #107.

19.-Cruz, L.G.

"TECHNICAL WRITING FOR SOCIAL SCIENCES" (I/III)

Tipo: Escuela para Graduados (Costa Rica)

20.-Díaz, J.; Beltrán, L.R.; Sánchez, E.; Monge, F.; Prato, C.; Espinoza y Garcés, H.

"COMUNICACION AGRICOLA" (3-VIII/23-X)

Tipo: Nacional (Perú)

21.-Díaz, J.; Beltrán, L.R.; Sánchez, E.; Monge, F.; Peña, R. y Prato, C.

"INTERNACIONAL DE COMUNICACIONES AGRICOLAS" (20-V/31-IX)

Tipo: Internacional (Perú)

Díaz, J.

Ver: Monge, F. #83.

22.-DiFranco, J.

"PROFESSIONAL PROBLEMS IN EXTENSION" (1-VII/30-IX)

Tipo: Escuela para Graduados (Costa Rica)

23.-DiFranco, J.

"EXTENSION ADMINISTRATION, SUPERVISION" (IV/VI)

Tipo: Escuela para Graduados (Costa Rica)

DiFranco, J.

Ver: Ramsay, J. #106.

DiFranco, J.

Ver: Ramsay, J. #107.

24.-Echandi, E.

"FITOPATOLOGIA" (IV/VI)

Tipo: Escuela para Graduados (Costa Rica)

..

.....

.....

.....

.....

.....

.....

.....

.....

.....

.....

.....

.....

.....

.....

.....

.....

.....

.....

.....

.....

.....

.....

Escoto, C.

Ver: MacDonald, M. #65.

Escoto, C.

Ver: MacDonald, M. #66.

25.-Escoto, C.

"DERECHO AGRARIO" (1-III-65/30-VI-65)
Tipo: Adiestramiento en Servicio (Colombia)

26.-Garcés, C.

"CONTROL DE ENFERMEDADES" (VIII/XII)
Tipo: Escuela para Graduados (Perú)

27.-Gastal, E.

"PROGRAMACION DE FINCAS" (1-V-65/30-65)
Tipo: Nacional (Paraguay)

28.-Gastal, E.

"ADMINISTRACION RURAL" (1-VII-64/30-XII-64)
Tipo: Adiestramiento en Servicio (Paraguay)

29.-Gastal, E.

COMERCIALIZACION DE HORTALIZAS" (1-III-65/1-XI-65)
Tipo: Adiestramiento en Servicio

30.-Gastal, E.

"ADMINISTRACION RURAL" (1-III-65/30-XII-65)
Tipo: Adiestramiento en Servicio (Paraguay)

Giles, A.

Ver: MacDonald, M. #65.

Giles, A.

Ver: MacDonald, M. #66.

31.-Giles, A.

"MICROECONOMIA" (1-III-65/30-VI-65)
Tipo: Adiestramiento en Servicio (Colombia)

32.-Gorbitz,A.

"REDACCION TECNICA" (1-I/31-III)
Tipo: Escuela para Graduados (Costa Rica)

33.-Gorbitz,A.

"REDACCION TECNICA" (1-IX/30-IX)
Tipo: Nacional (Costa Rica)

34.-Gorbitz,A.

"EDICION DE REVISTAS AGRICOLAS"
Tipo: Adiestramiento en Servicio (Costa Rica)

Gorbitz,A.

Ver: Monge, F. #83.

Gorbitz,A.

Ver: Monge, F. #84.

35.-Gutiérrez,G.M.

"GENETICA CUANTITATIVA" (II/VI)
Tipo: Escuela para Graduados (México)

36.-Hardy,F. y Bazán,R.

"EDAFOLOGIA" (X/XII-64)
Tipo: Escuela para Graduados (Costa Rica)

37.-Hardy,F. y Bazán,R.

"PEDOLOGIA" (I/III-65)
Tipo: Escuela para Graduados (Costa Rica)

38.-Hardy,F. y Bazán,R.

"APTITUD DE LOS TERRENOS" (IV/V-65)
Tipo: Escuela para Graduados (Costa Rica)

39.-Holden,D.

"THESIS WORKSHOP" (1-VII/30-IX)
Tipo: Escuela para Graduados (Costa Rica)

40.-Holden,D.

"SOCIOLOGIA RURAL I" (1-X/30-XII)
Tipo: Escuela para Graduados (Costa Rica)

41.-Holden,D.

"SOCIOLOGIA RURAL II" (I/III)

Tipo: Escuela para Graduados (Costa Rica)

42.-Holden,D.

"RESEARCH METHODS I" (IV/VI)

Tipo: Escuela para Graduados (Costa Rica)

43.-Holden,D.

"ANTHROPOLOGY" (IV/VI)

Tipo: Escuela para Graduados (Costa Rica)

Holden,D.

Ver: Ramsay,J. #107.

44.-Ibáñez,M.

"RADIOISOTOPOS" (I/III)

Tipo: Escuela para Graduados (Costa Rica)

45.-Ibáñez,M.

"QUIMICA ORGANICA" (VII/IX)

Tipo: Escuela para Graduados (Costa Rica)

46.-Jiménez,E.

"BIOQUIMICA" (VII/VIII)

Tipo: Escuela para Graduados (Costa Rica)

47.-Jolly,A.

"ECONOMICS" (X/XII)

Tipo: Escuela para Graduados (Costa Rica)

48.-Jolly,A.

"FARM MANAGEMENT" (I/III)

Tipo: Escuela para Graduados (Costa Rica)

49.-Jolly,A.

"STATISTICS I" (IV/VI)

Tipo: Escuela para Graduados (Costa Rica)

50.-Katihar, K.

"ENTOMOLOGIA GENERAL" (I/III)
Tipo: Escuela para Graduados (Costa Rica)

51.-Katihar, K.

"ENTOMOLOGIA" (Mosca del Mediterráneo) (1-IX/15-IX)
Tipo: Adiestramiento en Servicio (Costa Rica)

52.-Knoke, J.

"ENTOMOLOGY OF TROPICAL CROPS" (VII/IX)
Tipo: Escuela para Graduados (Costa Rica)

53.-Knoke, J.

"ENTOMOLOGY" (1-VII/30-VI)
Tipo: Adiestramiento en Servicio (Costa Rica)

54.-Laboy, J.

"MANEJO DEL HOGAR Y RELACIONES FAMILIARES" (VII/X)
Tipo: Cursos Nacionales (Guatemala)

55.-Lang, C.

"FUNDAMENTALS OF EXTENSION" (X/XII)
Tipo: Escuela para Graduados (Costa Rica)

56.-Lattes, V.

"INVESTIGACION SOCIAL Y SOCIOLOGIA RURAL" (1-III/1-VII)
Tipo: Adiestramiento en Servicio (Uruguay)

57.-Lattes, V.

"INVESTIGACION SOCIAL Y SOCIOLOGIA RURAL" (1-VII/30-XII)
Tipo: Adiestramiento en Servicio (Uruguay)

58.-Lattes, V.

"INVESTIGACION SOCIAL Y SOCIOLOGIA RURAL" (1-III-65/1-VII-65)
Tipo: Adiestramiento en Servicio (Uruguay)

59.-León, J.

"BOTANICA AVANZADA" (Plantas económicas) (VIII/XII)
Tipo: Escuela para Graduados (Perú)

60.-León, J.

"METODOS DE INVESTIGACION" (III/VI)

Tipo: Escuela para Graduados (Perú)

61.-León, J.

"BOTANICA SISTEMATICA" (VIII/XII)

Tipo: Cursos Nacionales (Facultad de Ciencias) (Perú)

62.-León, J.

"CULTIVOS ALIMENTICIOS" (VII/VI)

Tipo: Adiestramiento en Servicio (Perú)

63.-Loján, L.

"DASOMETRIA" (1-X/31-XII)

Tipo: Escuela para Graduados (Costa Rica)

Loján, L.

Ver: Veillon, J.P. #135.

Loján, L.

Ver: Tschinkel, H. #130.

Loján, L.

Ver: Veillon, J.F. #136.

64.-Lombardo, H.

"INVESTIGACIONES EN ECONOMIA AGRICOLA" (16-XI/28-XI)

Tipo: Reunión Técnica (Puerto Rico)

65.-MacDonald, M.; Escoto, C. y Giles, A.

"CURSO ANUAL DE REFORMA AGRARIA" (1-VII/15-XII)

Tipo: Internacional (Colombia)

66.-MacDonald, M.; Escoto, C. y Giles, A.

"CURSO ANUAL DE REFORMA AGRARIA" (1-II/30-VI)

Tipo: Internacional (Colombia)

67.-MacLean, A.

"COMUNICACIONES AGRICOLAS" (1-X/17-X)

Tipo: Nacional (Chile)

68.-MacLean,A.

"PREPARACION DE TRABAJOS CIENTIFICOS AGRICOLAS" (1-XI/16-XI)
Tipo: Nacional (Chile)

69.-MacLean,A.

"PREPARACION DE TRABAJOS CIENTIFICOS AGRICOLAS" (1-XII/15-XII)
Tipo: Nacional (Brasil)

70.-MacLean,A.

"PREPARACION DE TRABAJOS CIENTIFICOS AGRICOLAS" (1-IV/20-IV)
Tipo: Nacional (Argentina)

71.-MacLean,A.

"METODOLOGIA DE LA ENSEÑANZA" (1-VI/30-VI)
Tipo: Nacional (Chile)

72.-MacLean,A.

"COMUNICACIONES AGRICOLAS" (1-IX/30-XII)
Tipo: Adiestramiento en Servicio (Uruguay)

73.-MacLean,A.

"COMUNICACIONES AGRICOLAS" (1-III/30-VI)
Tipo: Adiestramiento en Servicio (Uruguay)

74.-Malavolta,E. y Pimentel.

"EXPERIMENTACION EN ESTADISTICA" (1-IX-64/28-II-66)
Tipo: Escuela para Graduados (Brasil)

75.-Malavolta,E. y Galli,F.

"FITOPATOLOGIA" (1-I-64/28-II-66)
Tipo: Escuela para Graduados (Brasil)

76.-Malavolta,E. y Brieger,F.

"GENETICA" (1-IX-64/28-II-66)
Tipo: Escuela para Graduados (Brasil)

77.-Malavolta,E. y Leme,H.A.

"MECANICA,MOTORES Y MAQUINAS" (1-IX-64/28-II-66)
Tipo: Escuela para Graduados (Brasil)

78.-Malavolta, E.

"NUTRICION DE PLANTAS" (1-IX-64/28-II-66)
Tipo: Escuela para Graduados (Brasil)

79.-Malavolta, E.

"SUELOS" (1-IX-64/28-II-66)
Tipo: Escuela para Graduados (Brasil)

80.-Marzocca, A.

"FITOPATOLOGIA" (1-IV-64/30-IX-65)
Tipo: Escuela para Graduados (Argentina)

81.-Marzocca, A.; Ranzani, G. y Fabres, E.

"GENETICA Y MEJORAMIENTO" (1-IV-65/1-IX-66)
Tipo: Escuela para Graduados (Argentina)

82.-Moh, C.

"CITOGENETICA" (IV/VI)
Tipo: Escuela para Graduados (Costa Rica)

83.-Monge, F.; Gorbitz, A.; Díaz, J. y Beltrán, L.R.

"CURSO INTERNACIONAL DE COMUNICACIONES CIENTIFICAS"
Tipo: Internacional (Perú)

84.-Monge, F. y Gorbitz, A.

"REDACCION TECNICA PARA PROFESORES DE AGRONOMIA" (VII)
Tipo: Nacional (Colombia)

85.-Monge, F.

"COMUNICACION CIENTIFICA AGRICOLA" (14-IX/24-X)
Tipo: Nacional (Perú)

86.-Monge, F.

"COMUNICACION CIENTIFICA AGRICOLA" (1-VII/15-VII)
Tipo: Nacional (Venezuela)

87.-Monge, F.

"COMUNICACION CIENTIFICA AGRICOLA" (1-III/15-III)
Tipo: Nacional (Colombia)

1887

1888

1889

1890

1891

1892

1893

1894

1895

1896

1897

1898

1899

1900

1901

1902

1903

1904

1905

1906

88.-Monge, F.

"COMUNICACION CIENTIFICA AGRICOLA (1-V/15-V)
Tipo: Nacional (Bolivia)

Monge, F.

Ver: Ruiz, C. #111.

Monge, F.

Ver: Díaz, J. #20..

Monge, F.

Ver: Díaz, J. #21.

89.-Montañés, C.

"CURSO INTERNACIONAL DE REFORMA AGRARIA" (15-VI/15-VIII)
Tipo: Internacional (Péru)

90.-Montero, E. y Amaral, N.

"CURSO INTERNACIONAL DE PROGRAMACION DE FINCAS" (8-VI/8-VI)
Tipo: Internacional (Argentina)

91.-Montero, E. y Amaral, N.

"ADMINISTRACION RURAL" (VIII/XII)
Tipo: Adiestramiento en Servicio (Uruguay)

92.-Müller, L.

"MICROTECNIA Y FOTOMICROGRAFIA" (X/XII)
Tipo: Escuela para Graduados (Costa Rica)

93.-Müller, L.

"FISIOLOGIA I" (X/XII)
Tipo: Escuela para Graduados (Costa Rica)

94.-Müller, L.

"FISIOLOGIA II" (I/III)
Tipo: Escuela para Graduados (Costa Rica)

95.-Müller, L.

"METODOS DE ENSEÑANZA EN FITOFISIOLOGIA" (1965)
Tipo: Seminario tentativo (Costa Rica)

- 96.-Muñoz, H.
"CLASIFICACION DE GANADO" (VI-64/III-65)
Tipo: Escuela para Graduados (Costa Rica)
- 97.-Muñoz, H.
"MANEJO DE GANADO" (VI-64/III-65)
Tipo: Escuela para Graduados (Costa Rica)
- 98.-Muñoz, H.
"PRACTICAS GANADERAS" (VI-64/VIII-64)
Tipo: Nacional (Facultad de Agronomía) (Costa Rica)
- 99.-Nelson, L.
"THE FAMILY IN LATIN AMERICA" (X/XII)
Tipo: Escuela para Graduados (Costa Rica)
- 100.-Nelson, L.
"PSYCHOLOGY FOR EDUCATORS" (I/III)
Tipo: Escuela para Graduados (Costa Rica)
- 101.-Paladines, O.
"1er. CURSO GANADERIA Y PRODUCCION DE PASTURAS" (1-IX-63/30-XII-65)
Tipo: Escuela para Graduados (Uruguay)
- 102.-Paladines, O.
"2º CURSO GANADERIA Y PRODUCCION DE PASTURAS" (1-IX-64/28-II-66)
Tipo: Escuela para Graduados (Uruguay)
- 103.-Paladines, O. y Dr. Helmain.
"OVINOTECNIA Y LANIMETRIA" (15-VII/15-IX)
Tipo: Nacional (Facultad de Agronomía) (Argentina)
- 104.-Paladines, O.
"PRODUCCION ANIMAL" (1-X-64/30-X-64)
Tipo: Nacional (Facultad de Agronomía) (Paraguay)
- 105.-Ramsay, I. de
"CURSO NACIONAL DE EXTENSION AGRICOLA" (10-VIII-64/22-VIII-64)
Tipo: Nacional (Ecuador)

106.-Ramsay, J.; Beltrán, L.R. y DiFranco, J.

"CURSO NACIONAL DE EXTENSION AGRICOLA" (6-VII/29-VIII)
Tipo: Nacional (Ecuador)

107.-Ramsay, J.; Clifford, R.; DiFranco, J. o Holden, D.

"CURSO INTERNACIONAL EXTENSION" (IV/V)
Tipo: Internacional (Perú)

108.-Ramsay, J.

"SUPERVISION" (1-IX/12-IX)
Tipo: Nacional (Ecuador)

109.-Ramsay, J.

"PLANEAMIENTO Y EVALUACION DE EXTENSION" (20-III/30-VI)
Tipo: Adiestramiento en Servicio (Perú)

110.-Reynaert, E.

"FERTILIDAD DE SUELOS" (1-III/30-XII)
Tipo: Adiestramiento en Servicio (Uruguay)

Ringuelet, J.

Ver: Zimmermann, J. #137.

Ringuelet, J.

Ver: Zimmermann, J. # 138.

Ringuelet, J.

Ver: Zimmermann, J. #139.

Ringuelet, J.

Ver: Zimmermann, J. #140.

111.-Ruiz, C.; Ansorena, I.; Clifford, R.; Schulman, S. y Monge, F.

"REUNION TECNICA DE EXTENSION" (19-XI/29-XI)
Tipo: Internacional (Venezuela)

112.-Ruiz, C.

"METODOS Y PROGRAMAS" (18-I/12-II)
Tipo: Nacional (Guatemala)

113.-Ruiz,C.

"METODOS Y PROGRAMAS" (22-II/22-III)
Tipo: Nacional (República Dominicana)

114.-Ruiz,C.

"METODOS Y PROGRAMAS" (15-IV/29-IV)
Tipo: Nacional (El Salvador)

115.-Ruiz,C.

"SUPERVISION" (27-VII/21-VIII)
Tipo: Nacional (México)

116.-Ruiz,C.

"FILOSOFIA Y METODOS" (7-IX/18-IX)
Tipo: Nacional (El Salvador)

117.-Ruiz,C.

"EXTENSION" (15-XI/25-XI)
Tipo: Nacional (Guatemala)

118.-Salas,A.

"RECOLECCION E IDENTIFICACION DE ENFERMEDADES EN CULTIVOS TROPICALES"
Tipo: Escuela para Graduados (Costa Rica) (1-VII/31-IX)

119.-Sánchez,E.

"DIBUJO DIDACTICO Y COMPOSICION" (3-I/30-III)
Tipo: Adiestramiento en Servicio (Perú)

120.-Sánchez,E.

"PRODUCCION DE AYUDAS VISUALES" (3-I/30-III)
Tipo: Adiestramiento en Servicio (Perú)

Sánchez,E.

Ver: Díaz,J. #20.

Sánchez,E.

Ver: Díaz,J. #21.

121.-Schreuder, J.

"POLITICA Y ADMINISTRACION FORESTAL" (5-VIII/30-IX)
Tipo: Escuela para Graduados (Costa Rica)

122.-Schreuder, J.

"ANATOMIA DE LA MADERA" (1-X/31-XII)
Tipo: Escuela para Graduados (Costa Rica)

123.-Schreuder, J.

"ECONOMIA FORESTAL" (1-IV/30-VI)
Tipo: Escuela para Graduados (Costa Rica)

Schulman, S.

Ver: Ruiz, C. #111.

124.-Soria, J.

"GENETICA GENERAL" (1-IV/30-VI)
Tipo: Escuela para Graduados (Costa Rica)

125.-Taylor, A.

"ANATOMIA Y MORFOLOGIA VEGETAL" (X/XII)
Tipo: Escuela para Graduados (Costa Rica)

126.-Taylor, A.

"BOTANICA DE CULTIVOS TROPICALES" (X/XII)
Tipo: Escuela para Graduados (Costa Rica)

127.-Tessi, J.

"FITOTECNIA EN CEREALES" (1-III/20-XII)
Tipo: Adiestramiento en Servicio (Uruguay)

128.-Tosi, J.

"ECOLOGIA" (1-I/31-III)
Tipo: Escuela para Graduados (Costa Rica)

129.-Tosi, J.

"PLANEAMIENTO DEL USO DE LA TIERRA" (1-IV/30-VI)
Tipo: Escuela para Graduados (Costa Rica)

130.-Tschinkel, H.; Loján, L. y Veillon, J.P.

"PRACTICA SELVICULTURA Y ORDENACION FORESTAL" (5-VIII/30-IX)
Tipo: Escuela para Graduados (Costa Rica)

131.-Vaz, J.M.

"EXTENSION AGRICOLA" (1-VIII/XI)
Tipo: Nacional (Facultad de Agronomía) (Chile)

132.-Vaz, J.M.

"EXTENSION AGRICOLA" (1-V/30-XII)
Tipo: Adiestramiento en Servicio (Chile)

133.-Veillon, J.P.

"ORDENACION FORESTAL II" (1-X/31-XII)
Tipo: Escuela para Graduados (Costa Rica)

134.-Veillon, J.P.

"ORDENACION FORESTAL I" (1-IV/30-VI)
Tipo: Escuela para Graduados (Costa Rica)

135.-Veillon, J.P.; Loján, L. y Remeijn, J.M.

"AEREO-FOTOGRAMETRIA Y DASOMETRIA" (1-VII/31-XII)
Tipo: Adiestramiento en Servicio (Costa Rica)

136.-Veillon, J.P. y Loján, L.

"VIAJE DE ESTUDIOS A CENTRO AMERICA Y MEXICO" (6-VII/5-VIII)
Tipo: Escuela para Graduados (Centro América y México)

Veillon, J.P.

Ver: Tschinkel, H. #130.

137.-Zimmermann, J.; Botto, C. y Ringuelet, J.

"CURSO NACIONAL EN UN PAIS DE LA ZONA ANDINA"
Tipo: Nacional

138.-Zimmermann, J.; Botto, C. o Ringuelet, J.

"CURSO NACIONAL EN UN PAIS DE LA ZONA SUR"
Tipo: Nacional

139.-Zimmermann, J.; Botto, C. y Ringuelet, J.

"IV CURSO INTERNACIONAL REGULAR DE CREDITO AGRICOLA" (V/XI)
Tipo: Internacional (México)

140.-Zimmermann, J.; Botto, C. y Ringuelet, J.

"IV CURSO INTERNACIONAL DE CREDITO AGRICOLA II ETAPA" (X/XI)
Tipo: Internacional (México)

58a-Lendvayova, O.

"CURSO DE INSTRUCCION EN EL USO DE LA BIBLIOTECA Y PREPARACION DE
BIBLIOGRAFIAS" (1-X-64/31-X-58)
Tipo: Escuela para Graduados (Costa Rica)

58b-Lendvayova, O.; Rodríguez, C.; Cáceres, H. y Arboleda, O.

"9o CURSO DE ADIESTRAMIENTO EN BIBLIOTECAS AGRICOLAS"
(1-X-64/31-III-65)
Tipo: Internacional (Costa Rica)

58c-Lendvayova, O. y Rodríguez, J. I.

"CATALOGACION Y CLASIFICACION" (1-X-64/30-VI-65)
Tipo: Adiestramiento en Servicio (Costa Rica)

Cáceres, H.

Ver: Lendvayova, O. #58b

Arboleda, O.

Ver: Lendvayova, O. #58b

Rodríguez, J. I.

Ver: Lendvayova, O. #58b

Rodríguez, J. I.

Ver: Lendvayova, O. #58c

The first part of the document discusses the importance of maintaining accurate records of all transactions. It emphasizes that every entry should be supported by a valid receipt or invoice. This ensures transparency and allows for easy verification of the data.

In the second section, the author outlines the various methods used to collect and analyze the data. This includes both primary and secondary data collection techniques. The primary data was gathered through direct observation and interviews, while secondary data was obtained from existing reports and databases.

The third section details the statistical analysis performed on the collected data. This involves the use of descriptive statistics to summarize the data and inferential statistics to test hypotheses. The results of these analyses are presented in a clear and concise manner, highlighting the key findings of the study.

Finally, the document concludes with a discussion of the implications of the findings. It suggests that the results have significant implications for the field of study and provides recommendations for further research. The author also acknowledges the limitations of the study and offers suggestions for how these can be addressed in future work.

INVESTIGACIONES PREVISTAS POR EL PERSONAL DEL IICA
PARA EL PERIODO JULIO 1, 1964-JUNIO 30, 1965

1.-Aguirre, A. y Magofke, J. C.

CRIA DE GANADO BOVINO DE LECHE

SubProyecto: Valoración del ganado criollo lechero

Aguirre, A.

Ver: Muñoz, H. #81

Alán, J.

Ver: Moh, C. #70

Alán, J.

Ver: Moh, C. #71

2.-Amaral, N.

ESTUDIO MICROECONOMICO DE LAS EMPRESAS GANADERAS EN ARGENTINA, BRASIL Y URUGUAY.

Amaral, N.

Ver: Montero, E. #73

3.-Bateman, J.

CRIA DE GANADO BOVINO DE LECHE

SubProyecto: Producción de proteína de leche

4.-Bateman, J.

NUTRICION ANIMAL

SubProyecto: Análisis de alimentos para el ganado

5.-Bateman, J. y Muñoz, H.

NUTRICION ANIMAL

SubProyecto: Pruebas de alimentación en ganado de leche

6.-Bateman, J.

NUTRICION ANIMAL

SubProyecto: Pruebas de alimentación en ganado de carne

... ..

... ..

... ..

... ..

... ..

... ..

... ..

... ..

... ..

... ..

... ..

...

... ..

...

... ..

... ..

... ..

... ..

... ..

... ..

... ..

... ..

... ..

7. Bateman, J. e Iturbide, A.

NUTRICION ANIMAL

Subproyecto: Pruebas de métodos para medir el consumo del ganado libre en el potrero

8. Bateman, J.

NUTRICION ANIMAL

Subproyecto: Efecto de alimentos tropicales sobre la producción de ácidos grásicos del rumen.

Bazán, R.

Ver: Hardy, F. #40

9. Blydenstein, J.

PASTOS TROPICALES

Subproyecto: Introducción de nueva variedad de forrajes

10. Blydenstein, J. y Semple, A.

PASTOS TROPICALES

Subproyecto: Uso de árboles para sombra en las praderas

Blydenstein, J.

Ver: Semple, A. #108

Botto, C.

Ver: Zimmermann, J. #137

11. Budowski, G., Tschinkel, H. y Veillon, J. P.

PLANTACIONES EXPERIMENTALES CON ESPECIES AUTOCTONAS Y EXOTICAS Y MANEJO DE LAS PARCELAS

12. Budowski, G.

CARACTERES VEGETATIVOS EN DENDROLOGIA

Camacho, E.

Ver: Sylvain, P. #114

Camacho, E.

Ver: Sylvain, P. #115

Camacho, E.

Ver: Sylvain, P. #116

THE HISTORY OF THE

... of the ...

... of the ...

... of the ...

... of the ...

... of the ...

... of the ...

Casas, I.

Ver: Ibáñez, M. #42

Casas, I.

Ver: Ibáñez, M. #43

13.-Cásseres, E.

EVALUACION Y PROMOCION DE MEJORES VARIEDADES DE HORTALIZAS
Subproyecto: Tomate-Yuca

14.-Clifford, R.

ESTUDIO DE LIDERAZGO RURAL EN LOS PAISES DE LA ZONA NORTE

15.-Cruz, L. C.

COMUNICACIONES EN EXTENSION

16.-DiFranco, J.

ESTUDIOS ANALITICOS EN EXTENSION
Subproyecto: Venezuela

17.-DiFranco, J.

ESTUDIOS ANALITICOS EN EXTENSION
Subproyecto: Guatemala

18.-DiFranco, J. y Lang, C.

SURVEY OF CENTRAL AMERICAN EXTENSION PROGRAMS

19.-Echandi, E. y Salas, A.

ENFERMEDADES DEL FRIJOL
Subproyecto: Evaluación respecto a enfermedades, variedades y líneas
del frijol

20.-Echandi, E.

ENFERMEDADES DEL FRIJOL
Subproyecto: Estudio de la chasparria del frijol

Enríquez, G.

Ver: Soria, J. #113

Esquivel, O.

Ver: Soria, J. #110

Esquivel, O.

Ver: Soria, J. #111

Esquivel, O.

Ver: Soria, J. #112

21. Gardner, A.

ESTABLECIMIENTO Y MANEJO DE PASTURAS CULTIVADAS

Subproyecto: Efecto de la intensidad y tiempo de pastoreo sobre el desarrollo y composición botánica de una mezcla de Festuca arundinacea, trébol blanco y trébol subterráneo y Lotus corniculatus.

22. Gardner, A.

ESTABLECIMIENTO Y MANEJO DE PASTURAS CULTIVADAS

Subproyecto: Nivel de fosfato y tiempo de aplicación del nitrógeno sobre el comportamiento de praderas de Dactylis glomerata y trébol blanco

23. Gardner, A.

ESTABLECIMIENTO Y MANEJO DE PASTURAS CULTIVADAS

Subproyecto: Efecto de la densidad de siembra y leguminosas asociadas sobre el rendimiento y composición de una pradera de Festuca arundinacea

24. Gardner, A.

ESTABLECIMIENTO Y MANEJO DE PASTURAS CULTIVADAS

Subproyecto: Influencia de las labores culturales y métodos de siembra sobre el establecimiento y desarrollo de una pradera de gramíneas y trébol

25. Gardner, A.

ESTABLECIMIENTO Y MANEJO DE PASTURAS CULTIVADAS

Subproyecto: Evaluación del valor forrajero de los cereales de invierno

26. Gardner, A.

ESTABLECIMIENTO Y MANEJO DE PASTURAS CULTIVADAS

Subproyecto: Productividad de praderas suplementarias de invierno

27. Gardner, A.

ESTABLECIMIENTO Y MANEJO DE PASTURAS CULTIVADAS

Subproyecto: Evaluación de especies forrajeras producidas por la Estanzuela

28. Gardner, A.

ESTABLECIMIENTO Y MANEJO DE PASTURAS CULTIVADAS

Subproyecto: Investigaciones sobre cultivos forrajeros de verano

29. Gardner, A.

ESTABLECIMIENTO Y MANEJO DE PASTURAS CULTIVADAS

Subproyecto: Efectos sobre los rendimientos estacionales y total de mezclas de variedades de Lolium multiflorum

The first part of the document discusses the importance of maintaining accurate records of all transactions. It emphasizes that every entry should be supported by a valid receipt or invoice. This ensures transparency and allows for easy verification of the data. The text also mentions that regular audits are necessary to identify any discrepancies or errors in the accounting process.

In addition, the document highlights the need for a clear and concise reporting structure. Management should be provided with timely and accurate financial statements that clearly show the company's performance over a specific period. This includes the income statement, balance sheet, and cash flow statement. The reports should be easy to understand and provide actionable insights into the company's financial health.

Furthermore, the document stresses the importance of maintaining up-to-date financial records. This involves regularly updating the accounting system with all new transactions and ensuring that the data is accurate and complete. It also suggests implementing strong internal controls to prevent fraud and ensure the integrity of the financial information.

Finally, the document concludes by stating that a robust accounting system is essential for the long-term success of any business. By following these guidelines, companies can ensure that their financial records are accurate, reliable, and compliant with all relevant regulations. This will help them make informed decisions and maintain a strong financial position.

The document also includes a section on the importance of data security. It advises companies to implement strong security measures to protect their financial data from unauthorized access and theft. This includes using secure storage solutions, encrypting sensitive information, and regularly updating software and security protocols.

30. Gardner, A.

ESTABLECIMIENTO Y MANEJO DE PASTURAS CULTIVADAS
Subproyecto: Conservación del forraje

31. Gardner, A.

ESTABLECIMIENTO Y MANEJO DE PASTURAS CULTIVADAS
Subproyecto: El efecto de distintos niveles de nitrógeno y especies de leguminosas sobre la producción de una pradera

32. Gardner, A.

MEJORAMIENTO Y MANEJO DE PASTURAS NATURALES
Subproyecto: Efecto de distintos niveles y fuentes de fosfato en el rendimiento y composición botánica de las praderas naturales

33. Gardner, A.

MEJORAMIENTO Y MANEJO DE PASTURAS NATURALES
Subproyecto: Inclusión de especies anuales de invierno en la pastura natural

34. Gastal, E.

REGIONALIZACION DE LA AGRICULTURA EN PARAGUAY

35. Giles, A.

MERCADEO DE HUEVOS
Subproyecto: Esfuerzo concentrado

36. Giles, A.

ESTUDIO ECONOMICO EN EL VALLE DE SOPO
Subproyecto: Material Curso

37. Gorbitz, A.

EVALUACION DE REVISTAS CIENTIFICAS

38. Gutiérrez, G. M.

ESTUDIO ESTADO ACTUAL DE LA INVESTIGACION AGRICOLA EN CENTRO AMERICA

39. Gutiérrez, G. M.

RECOMBINACION GENETICA EN RAZAS DE MAIZ

40. Hardy, F. y Bazán, R.

CARACTERISTICAS FISICAS Y QUIMICAS EN LOS SUELOS EN LAS ZONAS DE TURRIALBA (ESTUDIOS DE CAMPO, ANALISIS Y ENSAYOS EN MACETAS)

41.- Holden, D.

ESTUDIOS SOCIOLOGICOS EN PEJIVALLE

42.- Ibáñez, M. y Casas, I.

BIOQUIMICA Y FISILOGIA VEGETAL

Subproyecto: Metabolismo de azufre en R. Rubrum

43.- Ibáñez, M. y Casas, I.

BIOQUIMICA Y FISILOGIA VEGETAL

Subproyecto: Metabolismo del cacao al frío y el efecto sobre germinación

44.- Jiménez, E.

NUTRICION MINERAL DEL CACAO

Subproyecto: NPK al sol y a la sombra

45.- Jiménez, E.

NUTRICION MINERAL DEL CACAO

Subproyecto: N,P, Ca y Mg al sol y a la sombra

46.- Jiménez, E.

NUTRICION MINERAL DEL CACAO

Subproyecto: NPK en cacao viejo

47.- Jiménez, E.

METABOLISMO DEL CACAO

Subproyecto: Uso de reguladores del crecimiento

48.- Jiménez, E.

METABOLISMO DEL CACAO

Subproyecto: Base bioquímica de la buba

49.- Jiménez, E.

METABOLISMO DEL CACAO

Subproyecto: Incompatibilidad

50.- Jiménez, E.

METABOLISMO DEL CACAO

Subproyecto: Germinación prematura

51.- Katihar, K., Valerio, J. y Ferrer, F.

ERRADICACION DE LA MOSCA DEL MEDITERRANEO POR MEDIO DE MACHOS ESTERILIZADOS POR IRRADIACIONES

...the ... of ...

...the ... of ...

...the ... of ...

...the ... of ...

...the ... of ...

...the ... of ...

...the ... of ...

...the ... of ...

...the ... of ...

...the ... of ...

...the ... of ...

...the ... of ...

...the ... of ...

...the ... of ...

52.-Katiyar, K., Valerio, J. y Ferrer, F.

TRABAJOS PRELIMINARES SOBRE LA ERRADICACION DEL TORSALO

53.-Knoke, J.

CACAO INSECTS

54.-Laboy, J.

ESTUDIO SOBRE PROGRAMAS DE ENSEÑANZA DE EDUCACION PARA EL HOGAR, EN PANAMA, GUATEMALA Y MEXICO

Lang, C.

Ver: DiFranco, J. #18

55.-Lattes, V.

DELIMITACION DE NIVELES DE VIDA EN EL AREA ESTANZUELA

56.-León, J.

TUBERCULOS Y OTROS CULTIVOS ANDINOS

Subproyecto: Brotación y tuberización en ulluco

57.-León, J.

TUBERCULOS Y OTROS CULTIVOS ANDINOS

Subproyecto: Pruebas clonales en ulluco, oca y mashua

58.-León, J.

TUBERCULOS Y OTROS CULTIVOS ANDINOS

Subproyecto: Mejoramiento en quinua

59.-León, J.

FRIJOLES

Subproyecto: Clasificación de variedades. (En cooperación con SIPA)

60.-León, J.

YUCA

Subproyecto: Variación clonal (en cooperación con Universidad Agraria)

61.-Loján, L.

CRECIMIENTO BOSQUES TROPICALES

Subproyecto: Influencia pluviosidad sobre crecimiento

Loján, L.

Ver: Veillon, J. P. #136

62.- López, A.

SOCIOLOGICAL STUDIES

Subproyecto: Youth in Turrialba

63.- MacLean, A.

ESTUDIO SOBRE BIBLIOTECAS AGRICOLAS

Subproyecto: Brasil

64.- MacLean, A.

ESTUDIO SOBRE BIBLIOTECAS AGRICOLAS

Subproyecto: Chile

65.- MacLean, A.

ESTUDIO SOBRE BIBLIOTECAS AGRICOLAS

Subproyecto: Uruguay

66.- Miranda, H.

MEJORAMIENTO DEL FRIJOL

Subproyecto: Evaluación y recolección de variedades de frijol

67.- Miranda, H.

MEJORAMIENTO DEL FRIJOL

Subproyecto: Mejoramiento de variedades mediante "Bulking Method"

68.- Miranda, H.

MEJORAMIENTO DEL FRIJOL

Subproyecto: Hibridación

69.- Miranda, H.

DENSIDAD DE SIEMBRA

Subproyecto: Estudio de distanciamiento en siembras de frijol

70.- Moh, C. y Alán, J.

RADIOBOTANICA

Subproyecto: Radiosensibilidad de especies de plantas trópicos

71.- Moh, C. y Alán, J.

CITOGENETICA DEL FRIJOL

Moh, C.

Ver: Valerio, J. #129

72.-Monge, F.

ACCESO A LITERATURA CIENTIFICA Y OBSTACULOS EN LA PRODUCCION DE ARTICULOS CIENTIFICOS

73.-Montero, E. y Amaral, N.

INVESTIGACION DE ADMINISTRACION RURAL EN TALA, URUGUAY
Subproyecto: Resultados Económicos y factores que los afectan

74.-Müller, L.

FITOFISIOLOGIA Y SUELOS
Subproyecto: Uso de fertilizantes nitrogenados para mejor fertilización en suelos tropicales húmedos

75.-Müller, L. y Alvarez, R.

FITOFISIOLOGIA Y SUELOS
Subproyecto: Trastornos debidos a la deficiencia de hierro en el cafeto

76.-Müller, L. y Daza, J.

FITOFISIOLOGIA Y SUELOS
Subproyecto: La aplicación del método Neubauer en suelos tropicales

77.-Müller, L. y Rodríguez, M.

FITOFISIOLOGIA Y SUELOS
Subproyecto: Pérdida de nutrientes por lixiviación en plantas tropicales

78.-Muñoz, H.

CRIA DE GANADO BOVINO DE CARNE
Subproyecto: Producción de razas puras y sus híbridos

79.-Muñoz, H.

CRIA DE GANADO BOVINO DE CARNE
Subproyecto: Calidad de carne

80.-Muñoz, H.

CRIA DE GANADO BOVINO DE CARNE
Subproyecto: Análisis de peso al nacer y al destete en bovinos de carne en el trópico

81.-Muñoz, H. y Aguirre, A.

CRIA DE GANADO BOVINO DE LECHE
Subproyecto: Plan de cría de ganado criollo lechero

Faint, illegible text, possibly bleed-through from the reverse side of the page.

82.-Muñoz, H.

CRÍA DE GANADO BOVINO DE LECHE

Subproyecto: Mejoramiento de ganado criollo lechero tropical

83.-Muñoz, H.

PASTOS TROPICALES

Subproyecto: Efecto del tipo de corte sobre el crecimiento de los pastos de corte

Muñoz, H.

Ver: Bateman, J. #5

84.-Paladines, O.

PROBLEMAS NUTRICIONALES DEL BOVINO DE CARNE QUE VIVE DEL PASTOREO

Subproyecto: Efectos de la suplementación de fósforo a través de la sal y de la fertilización fosfática, sobre el crecimiento y la reproducción de bovinos de carne

85.-Paladines, O.

ESTUDIOS SOBRE LOS ASPECTOS NUTRICIONALES DE LA CRIANZA Y ENGORDE DEL GANADO

Subproyecto: Efectos nutritivos de la suplementación con harina de huesos y la fertilización con fosfatos de la pradera natural del Uruguay

86.-Paladines, O.

EVALUACION NUTRITIVA DE PRADERAS NATURALES Y CULTIVADAS

Subproyecto: Determinación del valor nutritivo de las praderas en condiciones de pastoreo. Comparación de los métodos del nitrógeno, cromógenos y fibra cruda como índices fecales en combinación con el óxido de cromo

87.-Paladines, O.

PRODUCCION Y EVALUACION NUTRITIVA DE HENOS Y ENSILAJES

Subproyecto: Rendimiento, digestibilidad y consumo del heno de alfalfa preparado con los métodos convencional y de picado sobre el suelo, en tres épocas de corte y a través de la estación de crecimiento

88.-Ramsay, I. de

EVALUACION DEL IMPACTO DEL PROGRAMA DE ECONOMIA DOMESTICA EN TRES AGENCIAS DEL SERVICIO DE EXTENSION DEL PERU

89.-Ramsay, J.

ESTUDIO ANALITICO SOBRE PLANEAMIENTO Y OPERACION DE PROGRAMAS DE DESARROLLO RURAL

Subproyecto: Evaluación de la eficacia de algunos métodos de extensión en agencias del SIPA, Perú

The first part of the document discusses the importance of maintaining accurate records of all transactions. It emphasizes that every entry should be supported by a valid receipt or invoice. This ensures transparency and allows for easy verification of the data.

Furthermore, it is noted that regular audits are essential to identify any discrepancies or errors early on. This proactive approach helps in maintaining the integrity of the financial statements and prevents any potential issues from escalating.

Financial Statement Analysis: A Comprehensive Overview

This section provides a detailed look into the various components of a financial statement. It covers the balance sheet, income statement, and cash flow statement, explaining how each one contributes to the overall financial picture of a company.

The balance sheet, for instance, shows the company's assets, liabilities, and equity at a specific point in time. It is a snapshot that helps stakeholders understand the company's financial position and its ability to meet its obligations.

Similarly, the income statement tracks the company's revenues and expenses over a period, providing insight into its profitability. By analyzing these statements, investors and management can make informed decisions about the company's future prospects.

In addition, the document highlights the role of financial ratios in analyzing performance. Ratios like the debt-to-equity ratio and the current ratio are used to compare a company's performance against industry benchmarks and to assess its financial health.

It is also mentioned that while financial statements are crucial, they should not be viewed in isolation. Other factors such as market conditions, industry trends, and management quality also play significant roles in determining a company's long-term success.

In conclusion, a thorough understanding of financial statements is vital for anyone involved in business. By carefully reviewing and analyzing these documents, stakeholders can gain valuable insights into a company's financial performance and make strategic decisions accordingly.

90.-Reynaert, E.

FERTILIZACION DE CULTIVOS
Subproyecto: Fertilización de trigo

91.-Reynaert, E.

FERTILIZACION DE CULTIVOS
Subproyecto: Fertilización de lino

92.-Reynaert, E.

FERTILIZACION DE CULTIVOS
Subproyecto: Fertilización de maíz

93.-Reynaert, E.

FERTILIZACION DE CULTIVOS
Subproyecto: Fertilización de sorgos

94.-Reynaert, E.

FERTILIZACION DE CULTIVOS
Subproyecto: Fertilización de maní

95.-Reynaert, E.

FERTILIZACION DE CULTIVOS
Subproyecto: Fertilización de otros cultivos (sin determinar)

96.-Reynaert, E.

FERTILIZACION DE PRADERAS
Subproyecto: Fertilización de praderas sembradas

97.-Reynaert, E.

LABRANZAS
Subproyecto: Aradas

98.-Reynaert, E.

LABRANZAS
Subproyecto: Rastreadas

99.-Reynaert, E.

LABRANZAS
Subproyecto: Subsolados

00.-Reynaert, E.

LABRANZAS
Subproyecto: Otras tareas de labranza

101.-Reynaert, E.

LABORATORIO
Subproyecto: Química de Suelos

102.-Reynaert, E.

LABORATORIO
Subproyecto: Física de suelos

103.-Reynaert, E.

CONSERVACION DE SUELOS
Subproyecto: Sistemas de labranza

104.-Reynaert, E.

CONSERVACION DE SUELOS
Subproyecto: Sistemas de rotación de cultivos para conservación de suelos

105.-Reynaert, E.

CONSERVACION DE SUELOS
Subproyecto: Recuperación de suelos

Ringuelet, J.

Ver: Zimmermann, J. #137

106.-Salas, A.

ENFERMEDADES DEL FRIJOL
Subproyecto: Estudio de la mancha ascochyta del frijol

Salas, A.

Ver: Echandi, E. #19

107.-Saunders, J.

CACAO INSECTS
Subproyecto: Xyleborus-Ceratocystis

108.-Semple, A. y Blydenstein, J.

PASTOS TROPICALES
Subproyecto: Introducción y selección de leguminosas tropicales

Semple, A.

Ver: Blydenstein, J. #10

109.-Soria, J.

MEJORAMIENTO GENETICO DEL CACAO
Subproyecto: Introducción de germoplasma

[The page contains extremely faint, illegible text, likely bleed-through from the reverse side of the document. The text is arranged in several paragraphs and is difficult to decipher.]

110.-Soria, J. y Esquivel, O.

MEJORAMIENTO GENETICO DE CACAO
Subproyecto: Selección de árboles superiores

111.-Soria, J. y Esquivel, O.

MEJORAMIENTO GENETICO DE CACAO
Subproyecto: Híbridos: altos rendimientos y resistentes

112.-Soria, J. y Esquivel, O.

MEJORAMIENTO GENETICO DE CACAO
Subproyecto: Estudios de herencias de caracteres

113.-Soria, J. y Enríquez, G.

MEJORAMIENTO GENETICO DE CACAO
Subproyecto: Catálogo de cultivares

114.-Sylvain, P. y Camacho, .

ADAPTABILIDAD DE CULTIVOS PARA DIVERSIFICACION
Subproyecto: Propagación de la macadamia

115.-Sylvain, P. y Camacho, E.

ADAPTABILIDAD DE CULTIVOS PARA DIFERSIFICACION
Subproyecto: Propagación del pejibaye

116.-Sylvain, P. y Camacho, E.

RECONOCIMIENTO DEL ESTADO ACTUAL DE LOS PROYECTOS DE EVALUACION DE
RECURSOS PARA EL DESARROLLO EN CENTRO AMERICA

117.-Taylor, A.

MEJORAMIENTO DEL FRIJOL
Subproyecto: Estudios anatómicos-morfológicos y de polen de varias especies

118.-Taylor, A.

FILOGENIA DEL CAFETO
Subproyecto: Estudios anatómico-morfo genéticos de varias especies de coffea

119.-Taylor, A.

ESTUDIOS DE PALMAS DE ACEITE
Subproyecto: Morfología de polen y flores

120.-Tessi, J.

MEJORAMIENTO DE TRIGO
Subproyecto: Ensayos de variedades y épocas de siembra

121.-Tessi, J.

MEJORAMIENTO DE TRIGO

Subproyecto: Ensayos regionales de rendimientos

122.-Tessi, J.

MEJORAMIENTO DE TRIGO

Subproyecto: Ensayo internacional de resistencia a royas

123.-Tessi, J.

MEJORAMIENTO DE TRIGO

Subproyecto: Estudio de material homocigota

124.-Tessi, J.

MEJORAMIENTO DE TRIGO

Subproyecto: Estudio de material segregante

125.-Tessi, J.

MEJORAMIENTO DE TRIGO

Subproyecto: Cruzamientos

126.-Tessi, J.

MEJORAMIENTO DE CEBADA

127.-Tessi, J.

MEJORAMIENTO DE AVENA

128.-Tschinkel, H.

CRECIMIENTO DEL LAUREL (CORDIA ALLIODORA) SEGUN ANILLOS ANUALES; REGENERA-
CION DEL LAUREL

Tschinkel, H.

Ver: Budowski, G. #11

129.-Valerio, J. y Moh, C.

CITOGENETICA DE YUCA

Valerio, J.

Ver: Katiyar, K. #51

Valerio, J.

Ver: Katiyar, K. #52

1911

1911

1911

1911

1911

1911

1911

1911

1911

1911

1911

1911

1911

1911

1911

1911

1911

1911

1911

1911

1911

1911

1911

1911

130.-Vaz, J. J. M., Montero y Delgado

SITUACION AGROECONOMICA Y SOCIAL DEL AREA DE MAIPU (CHILE)
Subproyecto: Administración rural

131.-Vaz, J. J. M., Montero, Delgado y Arvay

SITUACION AGROECONOMICA Y SOCIAL DEL AREA DE MAIPU (CHILE)
Subproyecto: Mercados y Precios

132.-Vaz, J. J. M. y Valdés, A.

SITUACION AGROECONOMICA Y SOCIAL DEL AREA DE MAIPU (CHILE)
Subproyecto: Tenencia y uso de tierras

133.-Vaz, J. J. M. y Castro, P.

SITUACION AGROECONOMICA Y SOCIAL DEL AREA DE MAIPU (CHILE)
Subproyecto: Suelos y Recursos naturales

134.-Vaz, J. J. M., Espinoza, M. y Lopehandia, M.

SITUACION AGROECONOMICA Y SOCIAL DEL AREA DE MAIPU (CHILE)
Subproyecto: Sociología Rural y Economía del Hogar

135.-Veillon, J. P.

ESTUDIO MASA FORESTAL Y CRECIMIENTO BOSQUES TROPICALES
Subproyecto: Bosques naturales

136.-Veillon, J. P. y Loján, L.

ESTUDIO MASA FORESTAL Y CRECIMIENTO BOSQUES TROPICALES
Subproyecto: Bosques Artificiales

Veillon, J. P.

Ver: Budowski, G. #11

137.-Zimmermann, J., Botto, C. y Ringuelet, J.

EVALUACIONES DIVERSAS ENTRE PARTICIPANTES E INSTITUCIONES RELACIONADAS
CON EL DESARROLLO DEL SECTOR AGROPECUARIO Y EL CREDITO AGRICOLA
INSTRUMENTO DINAMICO ESENCIAL

41a.-Hutchins, L.

CUSHION GALL OF CACAO - GALL DEVELOPMENT AND BEHAVIOR

55a.-Lendvayova, O.

ESTUDIO DEL FUNCIONAMIENTO DE BIBLIOTECAS AGRICOLAS LATINOAMERICANAS

The first part of the document discusses the importance of maintaining accurate records of all transactions. It emphasizes that every entry should be clearly documented, including the date, amount, and purpose of the transaction. This ensures transparency and allows for easy reconciliation of accounts.

In the second section, the author provides a detailed breakdown of the monthly expenses. These include rent, utilities, groceries, and transportation. Each category is further subdivided into specific items, such as electricity, water, and fuel costs. This level of detail is crucial for identifying areas where costs can be reduced.

The third section focuses on income sources and how they are allocated. It lists various sources of revenue and explains how a portion is set aside for savings and investments. The author also discusses the importance of budgeting and how it helps in managing cash flow effectively.

Finally, the document concludes with a summary of the overall financial health. It highlights the progress made in reducing unnecessary expenses and increasing savings. The author expresses confidence in the current financial strategy and outlines goals for the future, such as paying off existing debts and growing the investment portfolio.

ASESORAMIENTO PREVISTO POR EL PERSONAL DEL IICA
PARA EL PERIODO JULIO 1, 1964-JUNIO 30, 1965

1.- Amaral, N.

FACULTAD DE AGRONOMIA PARA DESARROLLAR UN PROGRAMA DE INVESTIGACION ECONOMICA EN EL AREA DE DESARROLLO A INSTALARSE EN PAYSANDU (URUGUAY) (10 días)

2.- Amaral, N.

ASESORAMIENTO AL INSTITUTO DE ECONOMIA DE LA FACULTAD DE CIENCIAS AGRARIAS DE LA UNIVERSIDAD NACIONAL DE CUYO MENDOZA (ARGENTINA) (5 días)

3.- Amaral, N.

FACULTAD DE AGRONOMIA Y AREA DE DESARROLLO DE YAGUARON (PARAGUAY) (10 días)

4.- Amaral, N.

AREA DEL PARAIBA (BRASIL) (10 días)

5.- Amaral, N.

FACULTAD DE AGRONOMIA Y VETERINARIA DE BUENOS AIRES - CREACION DEL CENTRO INTERAMERICANO DE ECONOMIA Y POLITICA AGRARIA (ARGENTINA) (5 días)

6.- Amaral, N.

ASESORAMIENTO AL INSTITUTO DE ECONOMIA DE LA FACULTAD DE AGRONOMIA (URUGUAY)
(15 días)

Amaral, N.

Ver: Montero, E. #37

7.- Beltrán, L. R. y Sánchez, E.

ORIENTACION AL PROFESOR DE COMUNICACION DE LA UNIVERSIDAD AGRARIA PARA EL ESTABLECIMIENTO DE UN CURSO REGULAR DE COMUNICACION (PERU) (3 semanas)

8.- Beltrán, L. R.

ORIENTACION A LA FACULTAD DE AGRONOMIA DE MEDELLIN EN EL ESTABLECIMIENTO DE UN SERVICIO DE COMUNICACIONES (COLOMBIA) (2 semanas)

9.- Beltrán, L. R.

ORIENTACION A LA DIRECCION DE EXTENSION PARA PROGRAMAR ACTIVIDADES DE
COMUNICACION PARA LAS MASAS (VENEZUELA) (2 semanas)

Botto, C.

Ver: Zimmermann, J. #64

10.- DiFranco, J.

CURSO EXTENSION AGRICOLA - ZONA ANDINA (ECUADOR) (14 días)

11.- DiFranco, J.

SUPERVISION EN EXTENSION - ABCAR (BRASIL) (20 días)

12.- DiFranco, J.

EXTENSION AGRICOLA - INTA ZONA SUR (ARGENTINA) (14 días)

13.- DiFranco, J.

EXTENSION AGRICOLA - ZONA NORTE (MEXICO) (8 días)

14.- Enríquez, G.

VISITAS A MEXICO, VENEZUELA, COLOMBIA, ECUADOR, PERU Y BRASIL PARA
ELABORAR EL CATALOGO DE CULTIVARES DE CACAO

15.- Escoto, C.

USO E INTEGRACION DE COOPERATIVAS EN PROYECTOS DE REFORMA AGRARIA
(COLOMBIA) (5 meses)

16.- Garcés, C.

ASESORIA EN EL ESTUDIO SOBRE LA EDUCACION, LA INVESTIGACION Y LA EXTENSION
AGRICOLAS EN EL PERU (TENTATIVO)

17.- Garcés, C.

ASESORAMIENTO A INSTITUCIONES DE EDUCACION AGRICOLA SUPERIOR

Gardner, A.

Ver: Paladines, O. #38

Gardner, A.

Ver: Paladines, O. #39

...the ... of ...

...the ... of ...

...the ... of ...

...the ... of ...

...the ... of ...

...the ... of ...

...the ... of ...

...the ... of ...

...the ... of ...

...the ... of ...

...the ... of ...

...the ... of ...

...the ... of ...

...the ... of ...

...the ... of ...

Gardner, A.

Ver: Paladines, O. #40

18.- Gastal, E.

INSTITUTO NACIONAL DE BIENESTAR RURAL: PROYECTOS DE INVESTIGACION AREAS DE COLONIZACION EN AREA DE "MALLORQUIN" PARANA (PARAGUAY) (1 año)

19.- Gastal, E.

ASESORAMIENTO A LA FACULTAD DE AGRONOMIA Y VETERINARIA DE LA UNIVERSIDAD DE ASUNCION EN LA CATEDRA DE ADMINISTRACION RURAL Y ECONOMIA AGRICOLA (PARAGUAY) (1 año)

20.- Gastal, E.

AL STICA EN EL AREA DE YAGUARON TRANSFERIDA EL 1º/VII/64 AL MINISTERIO DE AGRICULTURA DE PARAGUAY (PARAGUAY) (1 año)

21.- Giles, A.

USO E INTEGRACION DE COOPERATIVAS EN PROYECTOS DE REFORMA AGRARIA (COLOMBIA) (5 meses)

22.- Knoke, J.

PROBLEMAS ENTOMOLOGICOS DEL CACAO (BRASIL) (10 días)

23.- Knoke, J.

PROBLEMAS ENTOMOLOGICOS DEL CACAO (ECUADOR) (20 días)

24.- Laboy, J.

ASESORAMIENTO A LA ESCUELA MARION BOCK EN EL DESARROLLO DE LOS PROGRAMAS DE EDUCACION PARA EL HOGAR (GUATEMALA) (Conforme se requiera durante el Curso que dictará la Educadora para el Hogar)

25.- Lang, C.

EXTENSION AGRICOLA (ARGENTINA) (7 días)

26.- Lang, C.

EXTENSION AGRICOLA (CHILE) (7 días)

...the ... of ...

...the ... of ...

...the ... of ...

...the ... of ...

...the ... of ...

...the ... of ...

...the ... of ...

...the ... of ...

...the ... of ...

- 27.- Lang, C.
EXTENSION AGRICOLA (PARAGUAY) (7 días)
- 28.- Lattes, V.
ASESORAMIENTO AL CURSO DE METODOS DE INVESTIGACION SOCIAL DE INTA Y
PROGRAMA DEL MISMO (ARGENTINA) (20 días)
- 29.- Lattes, V.
ASESORAMIENTO A LA SECCION DE EDUCACION PARA EL HOGAR DEL INSTITUTO DE
EDUCACION FISICA Y TECNICA DE LA UNIVERSIDAD DE CHILE (CHILE) (20 días)
- 30.- León, J.
ASESORAMIENTO A LA ESCUELA PARA GRADUADOS DE LA UNIVERSIDAD AGRARIA
(PERU) (20 días)
- 31.- León, J.
ASESORAMIENTO AL INSTITUTO DE SELVA (PERU) (20 días)
- 32.- León, J.
SERVICIO DE CONSULTA Y ASESORAMIENTO A ESTUDIANTES (PERU) (50 días)
- 33.- MacLean, A.
SERVICIO DE COMUNICACIONES CEPLAC (BRASIL) (20 días)
- 34.- MacLean, A.
SERVICIO DE COMUNICACIONES DEL DEPARTAMENTO DE ENSEÑANZA AGRICOLA DEL
MINISTERIO DE AGRICULTURA (CHILE) (15 días)
- 35.- MacLean, A.
DEPARTAMENTO DE COMUNICACIONES AGRICOLAS, SECRETARIA DE AGRICULTURA DE
CURITIBA, PARANA (BRASIL) (10 días)
- 36.- Monge, F.
DEPARTAMENTO DE INFORMACIONES TECNICAS DEL MINISTERIO DE AGRICULTURA
(PERU) (Continuamente)
- 37.- Montero, E. y Amaral, N.
AREA DE DESARROLLO DE MAIPU (CHILE) (10 días)

- 38.- Paladines, O. y Gardner, A.
FACULTAD DE AGRONOMIA DE LA UNIVERSIDAD DE CHILE (CHILE) (10 días)
- 39.- Paladines, O. y Gardner, A.
INTA - BALCARCE Y OTROS (ARGENTINA) (10 días)
- 40.- Paladines, O. y Gardner, A.
ESCUELA "ELISEU MACIEL" (RIO GRANDE DO SUL) (BRASIL) (10 días)
- 41.- Nelson, L.
EXTENSION MEJORAMIENTO HOGAR (ECUADOR) (14 días)
- 42.- Ramsay, I. de
DEPARTAMENTO DE ECONOMIA FAMILIAR DE LA UNIVERSIDAD AGRARIA LA MOLINA
(PERU) (10 días)
- 43.- Ramsay, I. de
ESCUELA DE SERVICIO SOCIAL DE ECUADOR (ECUADOR) (2 días)
- 44.- Ramsay, I. de
SERVICIO DE ECONOMIA DOMESTICA EN EXTENSION AGRICOLA (COLOMBIA) (2 días)
- 45.- Ramsay, I. de
SERVICIO DE ECONOMIA DOMESTICA EN EXTENSION AGRICOLA (BOLIVIA) (2 días)
- 46.- Ramsay, I. de
SERVICIO DE ECONOMIA DOMESTICA EN EXTENSION AGRICOLA (ECUADOR) (2 días)
- 47.- Ramsay, I. de
SERVICIO DE ECONOMIA DOMESTICA EN EXTENSION AGRICOLA (PERU) (2 días)
- 48.- Ramsay, I. de
SERVICIO DE ECONOMIA DOMESTICA EN EXTENSION AGRICOLA (VENEZUELA) (2 días)
- 49.- Ramsay, J.
ASESORAMIENTO SOBRE PLANEAMIENTO DE EXTENSION (ECUADOR) (5 días)
- 50.- Ramsay, J.
ASESORAMIENTO SOBRE PLANEAMIENTO Y EVALUACION DE EXTENSION (BOLIVIA)
(15 días)

- 1.- Ramsay, J.
ASESORAMIENTO SOBRE PLANES DE ESTUDIO DE EXTENSION (VENEZUELA) (7 días)
Ringuelet, J.
Ver: Zimmermann, J. #64
- 2.- Sánchez, E.
ORIENTACION A LA ESCUELA DE AGRICULTURA DE CHAPINGO EN EL ESTABLECIMIENTO
DE UN CENTRO DE COMUNICACIONES (MEXICO) (2 semanas)
- 3.- Saunders, J.
PROBLEMAS ENTOMOLOGICOS DEL CACAO (ECUADOR) (20 días)
- 4.- Schlottfeldt, C.
UNIDAD DE ENSEÑANZA - PIRACICABA (BRASIL) (30 días)
- 5.- Schlottfeldt, C.
UNIDAD DE ENSEÑANZA - CASTELAR (ARGENTINA) (30 días)
- 6.- Schlottfeldt, C.
UNIDAD DE ENSEÑANZA - ANDINA - SUR (CHILE) (30 días)
- 7.- Schlottfeldt, C.
CENTRO DE INVESTIGACION Y ENSEÑANZA - ESTANZUELA (URUGUAY) (30 días)
- 8.- Soria, J.
ASESORAMIENTO EN INVESTIGACIONES SOBRE MEJORAMIENTO GENETICO DE CACAO
A CEPEC (BRASIL) (45 días)
- 9.- Soria, J.
VISITA DE CONSULTA A LAS ZONAS DE CACAO EN MEXICO (20 días)
- 10.- Soria, J.
VIAJE DE CONSULTA A GUATEMALA, COLOMBIA Y ECUADOR
- 11.- Tschinkel, H.
CURSO SOBRE MANEJO DE CUENCAS HIDROGRAFICAS (COLOMBIA) (45 días)
- 12.- Veillon, J. P.
CURSO TEORICO Y PRACTICA ORDENACION FORESTAL (COLOMBIA) (45 días)

The first part of the document discusses the importance of maintaining accurate records of all transactions. It emphasizes that every entry should be supported by a valid receipt or invoice. This ensures transparency and allows for easy verification of the data.

In the second section, the author outlines the various methods used to collect and analyze the data. This includes both primary and secondary data collection techniques. The primary data was gathered through direct observation and interviews, while secondary data was obtained from existing reports and databases.

The third section details the statistical analysis performed on the collected data. This involves the use of descriptive statistics to summarize the data and inferential statistics to test hypotheses. The results of these analyses are presented in a clear and concise manner, highlighting the key findings of the study.

Finally, the document concludes with a discussion of the implications of the findings. It suggests that the results have significant implications for the field of study and provides recommendations for further research. The author also acknowledges the limitations of the study and expresses gratitude to those who assisted in the research process.

- 63.- Veillon, J. P.
TRABAJOS INVESTIGACION SOBRE BOSQUES NATURALES (VENEZUELA) (15 días)
- 64.- Zimmermann, J., Botto, C. y Ringuelet, J.
LOS QUE SE SOLICITEN POR LOS PARTICIPANTES EN EL IV CURSO INTERNACIONAL
DE CREDITO AGRICOLA
- 21a.- Hutchins, L.
HACIENDA CLEMENTINA (ECUADOR) (10 días)
- 21b.- Hutchins, L.
HACIENDA PATE (ECUADOR) (10 días)
- 21c.- Hutchins, L.
PICHILINGUE (ESTACION EXPERIMENTAL)
- 21d.- Hutchins, L.
DEPARTAMENTO DE FITOPATOLOGIA (MEXICO) (10 días)
- 29a.- Lendvayova, O.
ASESORAMIENTO A LAS BIBLIOTECAS AGRICOLAS (AMERICA DEL SUR) (1 mes)

The first part of the document discusses the importance of maintaining accurate records of all transactions. It emphasizes that every entry should be supported by a valid receipt or invoice. This ensures transparency and allows for easy verification of the data.

In the second section, the author outlines the various methods used to collect and analyze the data. This includes both primary and secondary data collection techniques. The primary data was gathered through direct observation and interviews, while secondary data was obtained from existing reports and databases.

The third section provides a detailed description of the data analysis process. This involves identifying trends, patterns, and correlations within the data set. Statistical tools were used to quantify these findings and to test the hypotheses that were formulated at the beginning of the study.

Finally, the document concludes with a summary of the key findings and their implications. It highlights the significant impact of certain factors on the overall results and offers practical recommendations based on these insights. The author also acknowledges the limitations of the study and suggests areas for future research.

PUBLICACIONES PREVISTAS POR EL PERSONAL DEL IICA
PARA EL PERIODO JULIO 1, 1964 - JUNIO 30, 1965

1.-Amaral, N. y Casenave, J.

"ESTUDIO DE ADMINISTRACION RURAL EN PREDIOS GANADEROS"

2.-Amaral, N.

"ESTUDIOS DE ADMINISTRACION RURAL EN EL AREA DE DESARROLLO DE SAN RAMON,
TALA - URUGUAY"

Amaral, N.

Ver: Montero, E. #50

Amaral, N.

Ver: Montero, E. #51

Amaral, N.

Ver: Montero, E. #52

3.-Ansorena, I. y Lattes, V.

"DELIMITACION DE COMUNIDADES RURALES EN EL AREA DE ESTANZUELA"

4.-Beltrán, L. R. y Sánchez, E.

"UNIVERSIDAD Y COMUNICACION" (Folleto)

5.-Beltrán, L. R. y Sánchez, E.

"LA COMUNICACION, UNA CARRERA UNIVERSITARIA" (Folleto)

6.-Beltrán, L. R. y Sánchez, E.

"DOCENCIA Y COMUNICACION" (Folleto)

7.-Beltrán, L. R.

"ANUNCIO DEL CURSO INTERNACIONAL DE COMUNICACIONES"

Beltrán, L. R.

Ver: Ramsay, J. #56

Botto, C.

Ver: Zimmermann, J. #67

The first part of the document discusses the importance of maintaining accurate records of all transactions. It emphasizes that every entry should be supported by a valid receipt or invoice. This ensures transparency and allows for easy verification of the data.

In the second section, the author outlines the various methods used to collect and analyze the data. This includes both manual and automated techniques. The goal is to ensure that the information gathered is both reliable and comprehensive.

The third part of the document provides a detailed breakdown of the results. It shows how the data was processed and what insights were derived from the analysis. This section is crucial for understanding the overall findings and their implications.

Finally, the document concludes with a summary of the key points and a list of references. This provides a clear overview of the work and allows readers to explore further resources on the topic.

Botto, C.

Ver: Zimmermann, J. #68

8.-Budowski, G.

"VARIOS ARTICULOS SOBRE ECOLOGIA Y DENDROLOGIA" (Artículos)

9.-Cásseres, E.

"FRUTALES DE CLIMA TEMPLADO Y ZONAS ALTAS" (Libro)

10.-Clifford, R.

"ORIENTACION SOBRE EL TRABAJO CON LIDERES RURALES" (Libro)

11.-De Alba, J., Muñoz, H. y Maltos, J.

"RESUMEN DE TRABAJOS EN INVESTIGACIONES SOBRE PRODUCCION DE GANADO
DE CARNE EN TURRIALBA 1957-63" (Folleto)

12.-De Alba, J. y Riera, S.

"SEXUAL MATURITY AND SPERMATOGENESIS UNDER HEAT STRESS IN THE BOVINE"
(Artículo)

De Alba, J.

Ver: Texeira Vianna #64

De Alba, J.

Ver: Maltos, J. #45

13.-DiFranco, J.

"STEPS IN ORGANIZING RURAL YOUTH IN EXTENSION"

14.-DiFranco, J.

"ANALYTICAL STUDIES: VENEZUELA"

15.-DiFranco, J.

"ANALYTICAL STUDIES: GUATEMALA"

16.-DiFranco, J. y Lang, C.

"EXTENSION SURVEY CENTRAL AMERICA"

17.-Echandi, E.

"DISEMINACION DE CORTICIUM MICROSCLERATIO, POR MEDIO DE BASIDIOSPORAS"

- 18.-Echandi, E.
"ENFERMEDADES MAS IMPORTANTES DEL FRIJOL EN COSTA RICA" (Artículo)
- 19.-Escoto, C.
"SEMINARIO SOBRE FINANCIAMIENTO DE LA REFORMA AGRARIA" (Folleto)
- Esquivel, O.
Ver: Soria, J. #62
- 20.-Garcés, C.
" CONTROL DE LAS ENFERMEDADES DE LAS PLANTAS " (Libro)
- 21.-Gardner, A.
"SEASONAL GROWTH OF VARIOUS FORAGE SPECIES IN URUGUAY"
- 22.-Giles, A.
"TEORIAS Y METODOS MICROECONOMICOS PARA EL DESARROLLO DE LA REFORMA AGRARIA"
- 23.-Giles, A.
"BOLETINES DE INVESTIGACION"
- 24.-Gorbitz, A.
"SITUACION ACTUAL DE LAS REVISTAS LATINOAMERICANAS DE CIENCIAS AGRICOLAS"
(Boletín)
- 25.-Gorbitz, A.
"LOS CUADROS EN LOS ARTICULOS CIENTIFICOS" (Artículo)
- 26.-Gorbitz, A.
"LAS GRAFICAS EN LOS ARTICULOS CIENTIFICOS" (Artículo)
- 27.-Gorbitz, A.
"LA INVESTIGACION AGRICOLA EN LA AMERICA LATINA" (Artículo)
- 28.-Gorbitz, A.
"QUE ES EL CENTRO DE TURRIALBA" (Folleto)
- 29.-Gorbitz, A.
"REVISTA TURRIALBA"
- 30.-Gutiérrez, J. M.
"REVISTA FITOPATOLÓGICA LATINOAMERICANA"

The first part of the document discusses the importance of maintaining accurate records of all transactions. It emphasizes that every entry should be clearly documented, including the date, amount, and purpose of the transaction. This ensures transparency and allows for easy reconciliation of accounts.

In the second section, the author provides a detailed breakdown of the monthly expenses. These include rent, utilities, groceries, and transportation. Each category is carefully tracked to identify areas where costs can be reduced without compromising the quality of life.

The third section focuses on income sources and how they are allocated. It details the monthly salary and how it is divided between savings, debt payments, and living expenses. This helps in understanding the overall financial health and ensuring that all obligations are met on time.

Finally, the document concludes with a summary of the total monthly budget and a comparison against the actual spending. This analysis highlights any discrepancies and provides insights into future financial planning and budget adjustments.

- 31.-Gutiérrez, J. M.
"LAS SOCIEDADES CIENTÍFICAS Y LOS CIENTÍFICOS JOVENES" (Artículo)
- 32.-Gutiérrez, J. M.
"INVESTIGACIONES NECESARIAS SOBRE LA CORRIENTE DE INFORMACION ENTRE CIENTÍFICOS, TÉCNICOS Y OTRO PERSONAL INVOLUCRADO EN LABORES DE INVESTIGACION"
(Artículo)
- 33.-Gutiérrez, J. M.
"AVANCES DE LA INVESTIGACION AGRICOLA EN AMERICA LATINA" (Artículo)
- 34.-Jiménez, E. y Kozen, I.
"METABOLISMO DEL Fe EN CACAO" (Artículo)
- 35.-Jiménez, E. y Páez, G.
"TAMAÑO IDEAL DE PARCELAS EXPERIMENTALES EN CACAO" (Artículo)
- 36.-Knoke, J., Saunders, J., Hernández, J. y Molineros, J.
"SEVERAL PERTAINING TO CACAO INSECTS"
- 37.-Laboy, J.
"PRINCIPIOS DE ADMINISTRACION DEL HOGAR" (2 folletos)
- 38.-Laboy, J.
"BIBLIOGRAFIA SOBRE EDUCACION PARA EL HOGAR" (Folleto)
- Lang, C.
Ver: DiFranco, J. #16
- Lattes, V.
Ver: Ansorena, I., #3
- 39.-León, J.
"MANUAL DE LABORATORIO DE MORFOLOGIA Y ANATOMIA"
- 40.-León, J.
"INDICE DE PLANTAS ALIMENTICIAS"
- 41.-Loján, L.
"INFLUENCIA DE LA PLUVIOSIDAD SOBRE EL CRECIMIENTO" (Artículo)

The first part of the document discusses the importance of maintaining accurate records of all transactions. It emphasizes that every entry should be supported by a valid receipt or invoice. This ensures transparency and allows for easy verification of the data.

In the second section, the author details the various methods used to collect and analyze the data. This includes both primary and secondary data collection techniques. The analysis focuses on identifying trends and patterns over time.

The third section presents the results of the study. It shows a clear upward trend in the data over the period analyzed. This is supported by statistical evidence and visual representations of the data.

Finally, the document concludes with a series of recommendations based on the findings. These recommendations are aimed at improving the efficiency of the process and ensuring that the data remains accurate and reliable.

42.-Lombardo, H.

"MEMORIA DE LA REUNION TECNICA. SOBRE INVESTIGACION DE ECONOMIA AGRICOLA"

43.-Lombardo, H.

"ESTUDIO SOBRE UNA AREA EN LA PROVINCIA DE CARTAGO" (Folleto)

44.-MacLean, A.

"REDACCION CIENTIFICA" (Libro)

45.-Maltos, J. y De Alba, J.

"GENETIC-ENVIROMENT INTERACTION IN TROPICAL BEEF CATTLE" (Articulo)

Maltos, J.

Ver: De Alba, J. #11

46.-Miranda, H.

"EVALUACION Y SELECCION DE VARIETADES DE FRIJOL EN 4 LOCALIDADES" (Articulo)

47.-Miranda, H.

"ESTUDIO DE DISTANCIAMIENTO EN SIEMBRAS DE FRIJOL" (Articulo)

48.-Monge, F.

"MANUAL BASICO DE REDACCION TECNICA"

49.-Monge, F.

"RESULTADOS DE LA ENCUESTA REALIZADA EN PERU SOBRE ACCESO A LITERATURA CIENTIFICA Y OBSTACULOS EN LA PRODUCCION DE ARTICULOS CIENTIFICOS"

Monge, F.

Ver: Ramsay, J. #57

50.-Montero, E. y Amaral, N.

"ESTUDIO AGROECONOMICO EN EL AREA DE DESARROLLO DE LA ESTANZUELA. II PARTE"

51.-Montero, E., Amaral, N. y Maggi, A.

"ESTUDIO DE ADMINISTRACION EN PREDIOS HORTICOLAS, FRUTICOLAS Y VITICOLAS EN LA ESTANZUELA"

52.-Montero, E., Amaral, N. y Durquet, R.

"ESTUDIO DE ADMINISTRACION RURAL EN EL AREA DE YAGUARON, PARAGUAY"

Figure 1

Figure 1 shows the results of the regression analysis.

The regression equation is:

Y = a + bX + cZ + dW + eV + fU + gT + hS + iR + jQ + kP + lO + mN + nM + oL + pK + qJ + rI + sH + tG + uF + vE + wD + xC + yB + zA

where

Y = dependent variable

X =

Z =

W =

V =

U =

T =

S =

R =

Q =

P =

O =

N =

M =

L =

K =

J =

I =

H =

G =

F =

E =

D =

C =

B =

A =

Muñoz, H.

Ver: De Alba, J. #11

53.-Müller, L.

"MANUAL DE FISILOGIA VEGETAL" (Libro)

54.-Müller, L.

"MANUAL DE ANATOMIA Y MORFOLOGIA VEGETALES" (Libro)

55.-Müller, L.

"POSIBLES PUBLICACIONES CIENTIFICAS"

56.-Ramsay, J., Beltrán, L. R. y Frías

"EXTENSION AGRICOLA. PRINCIPIOS Y TECNICAS" 2ª edición. (Libro)

57.-Ramsay, J. y Monge, F.

"MEMORIA III REUNION TECNICA INTERNACIONAL DE EXTENSION"

58.-Ramsay, J.

"EVALUACION DE LA EFICACIA DE ALGUNOS METODOS DE EXTENSION"

Ringuelet, J.

Ver: Zimmermann, J. #67

Ringuelet, J.

Ver: Zimmermann, J. #68

Sánchez, E.

Ver: Beltrán, L. R. #4

Sánchez, E.

Ver: Beltrán, L. R. #5

Sánchez, E.

Ver: Beltrán, L. R. #6

Saunders, J.

Ver: Knoke, H. #36

59.-Schlottfeldt, C.

"REGLAMENTACION UNIDAD DE ENSEÑANZA ZONA SUR"

- 60.-Schreuder, G.
"AEREO-FOTOGRAFIA FORESTAL" (Manual)
- 61.-Soria, J.
"UN NUEVO METODO DE SELECCION DE ARBOLES SUPERIORES DE CACAO" (Artículo)
- 62.-Soria, J. y Esquivel, O.
"UNO O DOS MAS SIN TITULO AUN" (Artículo)
- 63.-Taylor, A.
"ALGUNA PUBLICACION CIENTIFICA"
- 64.-Teixeira Vianna, A., De Alba, J., Páez, G. y Magofke, J. C.
"FORMA EN QUE SE HEREDA EL PESO AL NACER Y LA LONGITUD DE GESTACION EN EL GANADO CHAROLES" (Artículo)
- 65.-Váz, J. J. M., Cásseres, F. y Dourquet, R.
"ESTUDIO AGROECONOMICO EN EL AREA DE DESARROLLO DE YAGUARON, PARAGUAY"
(Folleto)
- 66.-Veillon, J. P.
"CRECIMIENTO DE VARIAS ESPECIES FORESTALES DEL TROPICO AMERICANO" (Artículo)
- 67.-Zimmermann, J., Botto, C. y Ringuelet, J.
"MATERIAS DE LOS CURSOS"
- 68.-Zimmermann, J., Botto, C. y Ringuelet, J.
"BOLETIN INFORMATIVO"
- 33a-Hutchins, L.
"TRANSMISSION OF FLOWERY GALL OF CACAO" (Technical paper)
- 33b-Hutchins, L.
"PREDISPOSITION TO KNOB GALL IN FLOWER CUSHIONS WHERE FLOWERY GALL HAS BEEN REMOVED" (Technical paper)
- 33c-Hutchins, L.
"WILD HOSTS OF GREENPOINT GALL" (Technical paper)

33d-Hutchins, L.

"RESISTANCE TO GREENPOINT GALL IN CACAO CLONES IMMUNE TO SYMPTONS OF FLOWERY GALL" (Technical paper)

33e-Hutchins, L.

"PROGRESS REPORT ON CONTROL OF FLOWERY GALL. THE WORK IS COOPERATIVE AMONG PLANT PATHOLOGY, ENTOMOLOGY AND GENETICS, AT THE IICA IN TURRIALBA" (Report)

33f-Hutchins, L.

"REPORT ON FUSIARIA IN RELATION TO CUSHION GALL. THE WORK IS COOPERATIVE WITH THE DIVISION OF PLANT PATHOLOGY, UNIVERSITY OF CALIFORNIA, AT BERKELEY" (Report)

33g-Hutchins, L.

"PROGRESS REPORT ON GROWTH REGULATORS IN RELATION TO CUSHION GALL" (Report)

33h-Hutchins, L.

"FINAL REPORT TO THE DIVISION OF BIOLOGICAL AND MEDICAL SCIENCES OF THE NATIONAL SCIENCE FOUNDATION, AT WASHINGTON, D. C., AND TO THE AMERICAN COCOA RESEARCH INSTITUTE (ACRI), OF WASHINGTON, D. C." (Report)

EPOCA EN QUE LOS TECNICOS ESTARAN DISPONIBLES EN
EL PERIODO JULIO 1, 1964 - JUNIO 30, 1965

1.-Aguirre, A.

SEPTIEMBRE

2.-Amaral, N.

MARZO (15 días)

MAYO (15 días)

3.-Bateman, J.

OCTUBRE A DICIEMBRE

ABRIL A JUNIO

4.-Bazán, R.

JULIO 1 A SEPTIEMBRE 30

5.-Blydenstein, J.

JULIO A NOVIEMBRE

6.-Botto, C.

DEPENDE DE LAS ACTIVIDADES APROBADAS

7.-Budowski, G.

ABRIL A JUNIO

8.-Camacho, E.

OCTUBRE 1 A DICIEMBRE 31

9.-Clifford, R.

NO ESTARA DISPONIBLE. ESTARA EN LICENCIA DE ESTUDIOS DEL 1º DE SEPTIEMBRE

A JUNIO

10.-DiFranco, J.

JULIO 1 A SEPTIEMBRE 30

11.-Echandi, E.

AGOSTO 1 A OCTUBRE 31

1908

1908

1908

1908

1908

1908

1908

1908

1908

1908

1908

1908

1908

1908

1908

1908

1908

1908

1908

1908

1908

1908

1908

1908

1908

1908

12.-Garcés, C.

ENERO 6 A JULIO 30

13.-Gardner, A.

OCTUBRE A DICIEMBRE

FEBRERO A MAYO

14.-Gastal, E.

ENERO O FEBRERO

15.-Gorbitz, A.

JULIO A DICIEMBRE

ABRIL A JUNIO

16.-Gutiérrez, J. M.

JULIO A OCTUBRE

DICIEMBRE

FEBRERO A JUNIO

17.-Hutchins, Lee

NOVIEMBRE O FEBRERO

18.-Ibáñez, M.

ABRIL, JUNIO

OCTUBRE A DICIEMBRE

19.-Jiménez, E.

OCTUBRE A DICIEMBRE

20.-Katihar, K.

SEPTIEMBRE A DICIEMBRE

ABRIL A JUNIO

21.-Knoke, J.

30 DIAS POR AÑO

22.-Laboy, J.

NO ESTARA DISPONIBLE EN 1964 Y EN 1965 GOZARA DE LICENCIAS DE ESTUDIOS
EN ESTADOS UNIDOS

23.-Lang, C.

ABRIL 1 A JUNIO 30

24.-Lattes, V.

1ª QUINCENA DE NOVIEMBRE

25.-León, J.

ENERO A MARZO

26.-Loján, L.

ABRIL A JULIO

27.-MacDonald, M.

FEBRERO A JUNIO (NO MAS DE UN MES SEGUIDO)

28.-MacLean, A.

A DETERMINARSE

29.-Miranda, H.

1º DE NOVIEMBRE A 31 DE DICIEMBRE

15 DE FEBRERO A 15 DE ABRIL

30.-Moh, C.

OCTUBRE A DICIEMBRE

ENERO A MARZO

31.-Monge, F.

NOVIEMBRE

ENERO Y ABRIL

32.-Montero, E.

NO ESTARA DISPONIBLE

33.-Müller, L.

MAYO A SEPTIEMBRE

34.-Muñoz, H.

JULIO A DICIEMBRE

ABRIL A MAYO

35.-Nelson, L.

ABRIL A JUNIO

36.-Paladines, O.

OCTUBRE A DICIEMBRE

37.-Ramsay, I. de

10 ENERO A 15 FEBRERO

38.-Ramsay, J.

5 AL 31 DE OCTUBRE

1º AL 31 DE DICIEMBRE

1º AL 28 DE FEBRERO

39.-Reynaert, E.

10 AL 17 DE AGOSTO

6 AL 13 DE DICIEMBRE

15 AL 23 DE FEBRERO

40.-Ringuelet, J.

DEPENDE DE LAS ACTIVIDADES APROBADAS

41.-Ruiz, C.

1º AL 15 DE DICIEMBRE

42.-Salas, A.

AGOSTO A DICIEMBRE

43.-Saunders, J.

30 DIAS POR AÑO

44.-Schreuder, E.

ENERO A MARZO

45.-Semple, A.

JULIO A SEPTIEMBRE

46.-Soria, J.

JULIO A SEPTIEMBRE

47.-Sylvain, P.

ENERO 19 A ABRIL 30

48.-Taylor, A.

ENERO A MARZO

JULIO A SEPTIEMBRE

49.-Tshinkel, E.

ENERO A JUNIO

50.-Veillon, J. P.

ENERO A MARZO

51.-Zimmermann, J.

DEPENDE DE ACTIVIDADES APROBADAS

PARTICIPACION DEL PERSONAL DEL IICA
EN REUNIONES TECNICAS O SEMINARIOS
PARA EL PERIODO JULIO 1, 1964 - JUNIO 30, 1965

1.-Beltrán, L. R.

SEMINARIO SOBRE COMUNICACIONES Y DESARROLLO
Octubre 18-24 Chile

2.-Beltrán, L. R.

CONGRESO INTERAMERICANO DE RADIOESCUCHAS
Noviembre (2 semanas) Lima, Perú

3.-Blydenstein, J.

CONGRESO INTERNACIONAL DE PASTOS
Julio 20-27 Brasil

4.-Budowski, G.

36º CONGRESO DE AMERICANISTAS
Agosto 30-1º de septiembre España

5.-Budowski, G.

INTERNATIONAL BIOLOGICAL PROGRAM. UNESCO
Julio 20-27 París, Francia

6.-Budowski, G.

NORTH AMERICAN HABITATS STUDY CONFERENCE
Abril 6-11 Washington, D. C., U. S. A.

7.-Budowski, G.

CONGRESO MUNDIAL DE BOTANICA
Agosto 3-12 Edinburgo

8.-Cásseres, E.

XII CONGRESO HORTICOLA, REGION DEL CARIBE A. S. H. S.
Octubre 25-31 Venezuela

9.-Cásseres, E.

SIMPOSIO SOBRE HORTICULTURA MUNDIAL
Agosto 24-28 Colorado, U. S. A.

10.-DiFranco, J.

RURAL YOUTH LEADERSHIP
Agosto 24-5 de septiembre Washington, D. C., U. S. A.

... ..

.....

.....

.....

.....

.....

.....

.....

.....

.....

.....

.....

.....

.....

.....

.....

.....

.....

.....

.....

.....

.....

.....

- 11.-DiFranco, J.
IICA EXTENSION CONFERENCE
Agosto 18-24 Turrialba
- 12.-DiFranco, J.
IFYE. SEMINAR
Octubre 29 a 6 de noviembre San José y Turrialba
- 13.-Echandi, E.
DIVISION DEL CARIBE AMERICAN PHYTOPATHOLOGICAL SOCIETY
Julio 15 México
- 14.-Escoto, C.
SEMINARIO SOBRE ADMINISTRACION DE LA REFORMA AGRARIA
Noviembre Perú o Venezuela
- 15.-Esquivel, O.
XII CONGRESO ANUAL DE LA SOCIEDAD DE HORTICULTURA, RAMA DEL CARIBE
Noviembre 22-28 Maracay, Venezuela
- 16.-Garcés, C.
SIMPOSIO FORESTAL
Julio 18 a agosto 5 Oxford, Inglaterra
- 17.-Garcés, C.
SEMINARIO DE PROFESORES DE ECONOMIA AGRICOLA
(Tentativo) Noviembre a diciembre 5 Medellín, Colombia
- 18.-Garcés, C.
REUNION ESPECIAL DE DECANOS DE AGRONOMIA DE LA ZONA ANDINA
Octubre 25-31 Lima, Perú
- 19.-Gardner, A.
NOVENO CONGRESO INTERNACIONAL DE PASTURAS
Enero 2-15 Sao Paulo, Brasil
- 20.-Gardner, A.
CONGRESO DE PASTURAS. NACIONAL
Julio Montevideo, Uruguay
- 21.-Gastal, E.
CURSO INTERNACIONAL DE REFORMA AGRARIA
Noviembre Buenos Aires, Argentina

22.-Giles, A.

CONFERENCIA INTERNACIONAL DE ECONOMISTAS AGRICOLAS
Agosto 24 a septiembre 3 Lyon, Francia

23.-Giles, A.

SEMINARIO SOBRE INVESTIGACIONES EN ECONOMIA AGRICOLA
Noviembre 16-28 San Juan, Puerto Rico

24.-Gorbitz, A.

REUNION DE LA ASOCIACION LATINOAMERICANA DE EDITORES DE REVISTAS
BIOLOGICAS (ALERB)
Enero Montevideo, Uruguay

25.-Gorbitz, A.

SEMINARIO DE INVESTIGACIONES EN ECONOMIA AGRICOLA
Noviembre Puerto Rico

26.-Gutiérrez, J. M.

PRIMER SYMPOSIUM INTERAMERICANO DE INVESTIGACION DE LAS FUNCIONES DE LA
DIVULGACION EN EL DESARROLLO AGRICOLA
Octubre 5-13 México

27.-Gutiérrez, J. M.

VI REUNION LATINOAMERICANA DE FITOTECNIA
Noviembre 1-7 Lima, Perú

28.-Gutiérrez, J. M.

REUNION DE LA ASOCIACION LATINOAMERICANA DE EDITORES DE REVISTAS
BIOLOGICAS (ALERB)
Enero Montevideo, Uruguay

29.-Hutchins, Lee

CARIBBEAN DIVISION - AMERICAN PHYTOPATHOLOGY SOCIETY
Julio 6-31 México

30.-Ibáñez, M.

REUNION ANUAL DE MICROBIOLOGOS
Mayo U. S. A.

31.-Jiménez, E.

SIMPOSIO SOBRE FITOPATOLOGIA
Enero 17-25 Itabuna, Brasil

32.-Jiménez, E.

ASHA (CARIBBEAN REGION)
Noviembre 22-28 Cagua, Venezuela

33.-Knoke, J.

ENTOMOLOGICAL SOCIETY AMERICA
Noviembre 30 a diciembre 3 Pennsylvania, U. S. A.

34.-Knoke, J.

IX INTERAMERICAN CACAO CONFERENCE

35.-Lang, C.

RURAL YOUTH
Julio Argentina, Brasil y Chile

36.-Lang, C.

IICA EXTENSION CONFERENCE
Agosto 18-24 Turrialba

37.-Lang, C.

IFYE. SEMINAR
Octubre 29 a noviembre 6 San José y Turrialba

38.-Lang, C.

RURAL YOUTH LEADERSHIP
Agosto 24 a septiembre 5 Washington, D. C., U. S. A.

39.-Lattes, V. y reemplazante de I. Ansorena

SEMINARIO ZONA SUR EXTENSION AGRICOLA
Abril Estanzuela, Uruguay

40.-Lendvayova, O.

REUNION DE LA ASOCIACION INTERNACIONAL DE BIBLIOTECARIOS AGRICOLAS
(Tentativa) Junio Washington, D. C., U. S. A.

41.-Lendvayova, O.

REUNION INTERNACIONAL DE DOCUMENTACION
Junio Washington, D. C., U. S. A.

42.-León, J.

REUNION LATINOAMERICANA DE FITOTECNIA VI
Noviembre Lima, Perú

43.-López, A.

IICA EXTENSION CONFERENCE
Agosto 18-24 Turrialba

The first part of the document discusses the importance of maintaining accurate records of all transactions. It emphasizes that every entry should be supported by a valid receipt or invoice. This not only helps in tracking expenses but also ensures compliance with tax regulations.

In the second section, the author provides a detailed breakdown of the company's revenue streams. This includes sales from various product lines and services. The analysis shows that while some areas are performing well, others need more attention and investment.

The third section focuses on the company's financial health. It includes a summary of the balance sheet, income statement, and cash flow. The author notes that the company has maintained a strong position, with healthy cash flow and manageable debt levels.

Finally, the document concludes with a series of recommendations for future growth. These include expanding into new markets, investing in research and development, and improving operational efficiency. The author expresses confidence in the company's ability to achieve its long-term goals.

The following table provides a summary of the key financial metrics discussed in the report.

Metric	Q1 2023	Q2 2023	Q3 2023	Q4 2023
Total Revenue	\$1,200,000	\$1,350,000	\$1,400,000	\$1,500,000
Operating Expenses	\$800,000	\$850,000	\$880,000	\$900,000
Operating Profit	\$400,000	\$500,000	\$520,000	\$600,000
Net Income	\$300,000	\$400,000	\$420,000	\$500,000
Cash Flow	\$250,000	\$300,000	\$320,000	\$350,000

The data indicates a consistent upward trend in revenue and profit over the four quarters. The company's ability to control costs while increasing sales is a significant strength.

Moving forward, the company should continue to focus on these areas to ensure sustained growth and profitability.

44.-López, A.

IFYE. SEMINAR
Octubre 29 a noviembre 6 San José y Turrialba

45.-Miranda, H.

III REUNION DEL PROGRAMA COOPERATIVO CENTROAMERICANO DEL MEJORAMIENTO
DE CULTIVOS ALIMENTICIOS
Marzo Panamá

46.-Moh, C. (talvez)

A. I. B. S. ANNUAL MEETING
Agosto a septiembre U. S. A.

47.-Muñoz, H.

ANNUAL MEETING OF THE SOCIETY OF ANIMAL PRODUCTION
Enero 7 U. S. A.

48.-Paladines, O.

NOVENO CONGRESO INTERNACIONAL DE PASTURAS
Enero 2-15 Sao Paulo, Brasil

49.-Ramsay, I. de

TERCERA REUNION TECNICA INTERNACIONAL DE EXTENSION AGRICOLA
Noviembre 16-30 Venezuela

50.-Ramsay, J.

CONFERENCIA DE PROFESORES DE EXTENSION AGRICOLA
Marzo 1-20 Turrialba

51.-Reynaert, E.

VIA REUNION LATINOAMERICANA DE FITOTECNIA
Noviembre 1-7 Lima, Perú

52.-Ruiz, C.

VI REUNION INTERAMERICANA DE LIDERES RURALES
Agosto 24-septiembre 4 Washington, D. C., U. S. A.

53.-Salas, A.

III REUNION DEL PROGRAMA COOPERATIVO CENTROAMERICANO DEL MEJORAMIENTO
DE CULTIVOS ALIMENTICIOS
Marzo Panamá

54.-Sánchez, E.

CONGRESO NACIONAL DE EDITORES AGRICOLAS DE LOS ESTADOS UNIDOS
Julio 11-14 New México, U. S. A.

55.-Sánchez, E.

SEMINARIO INTERAMERICANO DE COMUNICACIONES AGRICOLAS
Octubre 19-29 México

56.-Sánchez, E.

CONGRESO INTERAMERICANO DE RADIOESCUCHAS
Noviembre (2 semanas) Lima, Perú

57.-Saunders, J.

ENTOMOLOGICAL SOCIETY AMERICA
Noviembre 30 a diciembre 3 Pennsylvania, U. S. A.

58.-Saunders, J.

IX INTERAMERICAN CACAO CONFERENCE

59.-Schlottfeldt, C.

REUNION DEL CONSEJO DE ENSEÑANZA. ZONA SUR
Dos al año (por determinarse fecha y lugar)

60.-Schlottfeldt, C.

REUNION DE DECANOS IICA
Turrialba, Costa Rica

61.-Schlottfeldt, C.

REUNION COMISIONES ASESORAS
(Por determinarse fecha) una por mes Castelar, Piracicaba y Santiago

62.-Semple, A.

CONGRESO INTERNACIONAL DE PASTOS
Julio 20-27 Brasil

63.-Soria, J.

XII CONGRESO ANUAL DE LA SOCIEDAD DE HORTICULTURA, RAMA DEL CARIBE
Noviembre 22-28 Maracay, Venezuela

64.-Soria, J.

REUNION DEL AMERICAN SOCIETY OF CROP SCIENCES
Agosto U. S. A.

65.-Sylvain, P.

CONGRESO MUNDIAL DE BOTANICA
Agosto 3-12 Edimburgo

66.-Tessi, J. L.

VIA REUNION LATINOAMERICANA DE FITOTECNIA
Noviembre 1-7 Lima, Perú

67.-Vaz, J. J. M.

Ier SEMINARIO NACIONAL DE EXTENSION AGRICOLA
Agosto Santiago, Chile

