



IICA C

IICA
332.71
A54e

11590

Alibert, Pedro

Estudio de administración de
crédito en la irrigación y col
nización "San Lorenzo"

FECHA	PRESTADO A

IICA
332.71
A54e

11590

Alibert, Pedro.

Estudio de administración de cré-
dito en la irrigación y colonización
"San Lorenzo".

Colonos del Grupo I

Sector	Area	N° Co- lonos	Relación		Relación		Relación		Relación		Relación		Relación	
			Cbligación Ingresos	Oblig.4560 Ingresos	Vivienda(2) Ingresos	Mejoras(1) Ingresos	Acquin.(3) Ingresos	Dif.(7-9) Ingresos	Relación pago CORFIDE.(8) Ingresos					
		1115	0.68	0.60	0.02	0.03	0.03	--	--	--	--	--	--	--
6	4	1157	0.62	0.53	0.02	0.07	--	--	--	--	--	--	--	--
		1160	0.62	0.49	0.01	0.02	0.02	--	--	--	--	--	--	0.08
		1162	0.50	0.38	--	0.04	0.04	0.04	0.04	--	--	--	--	--
		1164	0.62	0.46	0.02	0.08	0.07	--	--	--	--	--	--	--
		1173	0.39	0.35	0.01	0.02	--	--	0.01	--	--	--	--	--
		1176	0.44	0.40	--	0.04	0.01	--	--	--	--	--	--	--
6	5	--	--	--	--	--	--	--	--	--	--	--	--	--
6	6	--	--	--	--	--	--	--	--	--	--	--	--	--
7	1	--	--	--	--	--	--	--	--	--	--	--	--	--
7	2	--	--	--	--	--	--	--	--	--	--	--	--	--
7	3	--	--	--	--	--	--	--	--	--	--	--	--	--
7	4	1272	0.60	0.52	0.01	0.04	0.02	0.02	--	--	--	--	--	--

Colonias del Grupo F

Sector	Area	N° Co- lonos	Relación Obligación Ingresos	Relación Cblig. 4560 Ingresos	Relación Vivienda(2) Ingresos	Relación Mejoras(1) Ingresos	Relación Maquin.(3) Ingresos	Relación Eif.(7-9) Ingresos	Relación pago CURFIRA(4) Ingresos
4	5	749	0.68	0.25	--	0.03	0.03	0.05	0.27
4	6	--	--	--	--	--	--	--	--
5	1	878	0.78	0.59	0.05	0.02	0.01	--	0.12
5	2	---	--	--	--	--	--	--	--
5	3	--	--	--	--	--	--	--	--
5	4	959	0.41	0.24	--	0.01	--	--	0.15
5	6	--	--	--	--	--	--	--	--
6	1	--	--	--	--	--	--	--	--
6	2	1006	0.32	0.24	0.03	0.04	0.02	--	--
		1012	0.70	0.61	0.03	0.03	0.04	--	--
		1019	0.47	0.28	--	0.11	0.04	0.05	--
6	3	1046	0.49	0.42	0.02	0.03	0.02	--	--
		1057	0.48	0.44	--	0.03	0.02	--	--
		1058	0.61	0.53	0.01	0.03	0.03	--	--

.....

.....

.....

.....

.....

.....

.....

Colonos del Grupo I

Sector	Area	N° Colonos	Relación		Relación		Relación		Relación		Relación		Relación	
			Obligación	Ingresos	Oblig. 4560	Ingresos	Vivienda(2)	Ingresos	Mejoras(1)	Ingresos	Mquin.(3)	Ingresos	Dif.(7-8)	Ingresos
														C. M.F.I.R.A (8)
		754	0.54	0.26	--	0.04	0.03	0.05	0.15					
		755	0.72	0.50	--	0.06	0.07	0.03	0.07					
		758	0.71	0.54	--	--	--	--	0.16					
		764	0.50	0.26	0.00	0.07	0.04	0.02	0.10					
		767	0.70	0.43	--	0.01	0.01	0.01	0.24					
		769	0.73	0.46	0.05	0.02	0.01	0.05	0.14					
		773	0.65	0.29	0.02	0.09	0.05	0.02	0.18					
		774	0.69	0.50	--	0.03	0.02	--	0.13					
		776	0.76	0.36	--	0.11	--	0.08	0.21					
4	2	780	0.76	0.35	0.08	0.11	0.04	--	0.18					
		782	0.66	0.39	0.02	0.03	0.06	0.10	0.05					
		783	0.67	0.40	0.02	0.01	0.01	0.06	0.06					
		784	0.59	0.47	0.02	0.02	0.02	--	0.06					
4	3	788	0.63	0.57	0.01	0.02	0.02	--	--					
		789	0.65	0.59	0.01	0.03	0.03	--	--					
4	3	793	0.29	0.22	0.01	0.03	0.03	--	--					
		794	0.43	0.36	0.01	0.04	0.01	--	--					
		795	0.61	0.37	0.04	0.03	0.01	0.04	0.12					
4	4	814	0.51	0.44	0.01	0.05	0.02	--	--					
		815	0.57	0.47	0.00	0.06	0.04	--	--					
		821	0.23	0.21	--	0.01	0.01	--	--					
		826	0.59	0.17	0.04	0.02	0.02	0.04	0.30					
		834	0.57	0.52	--	0.04	0.01	--	--					
		835	0.58	0.50	0.01	0.05	0.02	0.00	0.00					

.....

.....

.....

.....

.....

.....

.....

Columnas del Grupo D

Sector	Area	N° Co- lonos	Relación		Relación		Relación		Relación		Relación		Relación		Relación	
			Obligación Ingresos	Cblig.4560 Ingresos	Vivienda(2) Ingresos	Mejoras(1) Ingresos	Maquin.(3) Ingresos	Dif.(7-9) Ingresos	Relación C.R.F.I.R.(6) Ingresos							
4	1	648	0.74	0.56	--	0.07	--	--	--	--	--	0.11	0.11	0.11	0.11	0.11
		651	0.67	0.47	--	0.07	0.03	--	--	--	--	0.10	0.10	0.10	0.10	0.10
		656	0.40	0.32	--	0.02	--	--	--	--	--	0.05	0.05	0.05	0.05	0.05
		660	0.69	0.53	0.04	0.02	--	--	--	--	--	0.10	0.10	0.10	0.10	0.10
		663	0.27	--	0.09	0.06	0.02	0.02	0.02	0.02	0.02	0.08	0.08	0.08	0.08	0.08
		664	0.51	0.11	0.09	0.04	0.04	0.04	0.04	0.04	0.04	0.15	0.15	0.15	0.15	0.15
		667	0.60	0.37	0.04	0.03	0.03	0.03	0.03	0.03	0.03	0.13	0.13	0.13	0.13	0.13
		669	0.75	0.51	0.03	0.01	0.01	0.01	0.01	0.01	0.01	0.17	0.17	0.17	0.17	0.17
		670	0.59	0.30	--	0.06	--	--	--	--	--	0.12	0.12	0.12	0.12	0.12
		674	0.77	0.39	0.10	0.08	0.08	0.08	0.08	0.08	0.08	0.15	0.15	0.15	0.15	0.15
		675	0.71	0.44	0.10	0.06	0.06	0.06	0.06	0.06	0.06	0.11	0.11	0.11	0.11	0.11
		678	0.66	0.40	0.03	0.03	0.03	0.03	0.03	0.03	0.03	0.14	0.14	0.14	0.14	0.14
		681	0.58	0.42	--	0.03	--	--	--	--	--	0.13	0.13	0.13	0.13	0.13
		688	0.74	0.45	--	0.08	0.04	0.04	0.04	0.04	0.04	0.16	0.16	0.16	0.16	0.16
		689	0.76	0.41	0.18	0.05	0.02	0.02	0.02	0.02	0.02	0.17	0.17	0.17	0.17	0.17
		692	0.60	0.47	0.02	0.03	0.01	0.01	0.01	0.01	0.01	0.07	0.07	0.07	0.07	0.07
		698	0.78	0.42	0.14	0.01	0.01	0.01	0.01	0.01	0.01	0.22	0.22	0.22	0.22	0.22
		700	0.72	0.20	--	0.07	0.07	0.07	0.07	0.07	0.07	0.34	0.34	0.34	0.34	0.34
		702	0.73	0.42	--	0.05	0.05	0.05	0.05	0.05	0.05	0.22	0.22	0.22	0.22	0.22
		704	0.66	0.29	0.15	0.05	0.02	0.02	0.02	0.02	0.02	0.10	0.10	0.10	0.10	0.10
		710	0.50	0.25	--	0.08	0.08	0.08	0.08	0.08	0.08	0.17	0.17	0.17	0.17	0.17
		721	0.62	0.32	0.05	0.03	0.02	0.02	0.02	0.02	0.02	0.16	0.16	0.16	0.16	0.16
		725	0.74	0.38	--	0.09	0.06	0.06	0.06	0.06	0.06	0.19	0.19	0.19	0.19	0.19
		733	0.78	0.44	0.13	0.03	0.02	0.02	0.02	0.02	0.02	0.16	0.16	0.16	0.16	0.16
		740	0.62	0.39	--	0.02	0.02	0.02	0.02	0.02	0.02	0.16	0.16	0.16	0.16	0.16
		742	0.48	0.07	0.12	0.04	--	--	--	--	--	0.18	0.18	0.18	0.18	0.18
		743	0.59	0.32	--	0.03	0.03	0.03	0.03	0.03	0.03	0.17	0.17	0.17	0.17	0.17
		745	0.55	0.31	0.03	0.02	0.02	0.02	0.02	0.02	0.02	0.15	0.15	0.15	0.15	0.15
		751	0.73	0.47	0.09	0.02	0.02	0.02	0.02	0.02	0.02	0.13	0.13	0.13	0.13	0.13
		752	0.67	0.28	0.04	0.03	0.02	0.02	0.02	0.02	0.02	0.17	0.17	0.17	0.17	0.17
		753	0.79	0.27	0.16	0.03	0.02	0.02	0.02	0.02	0.02	0.30	0.30	0.30	0.30	0.30

[Faint, illegible text, possibly bleed-through from the reverse side of the page]

Sector	Area	N° Colono	Relación		Relación		Relación		Relación		Relación								
			Obligación	Ingresos	Cblig.4560	Ingresos	Vivienda(2)	Ingresos	Mejoras(1)	Ingresos	Relación	Ingresos	Dif. (-9)	Ingr. sos	Relación pego	INGR.FIRA(8)			
3	3	566	0.69	0.53	0.02	0.02	0.02	0.03	0.03	0.09									
		567	0.70	0.57	0.02	0.02	0.04	0.03	0.03	0.03									
		569	0.67	0.60			0.05	0.03	0.02	0.02									
		571	0.52	0.44			0.04	0.02	0.02	0.02									
		572	0.61	0.56			0.05	0.03	0.02	0.02									
		573	0.66	0.61			0.03	0.03	0.02	0.02									
		574	0.52	0.44			0.02	0.03	0.02	0.02									
		577	0.60	0.55			0.02	0.02	0.02	0.02									
		578	0.45	0.40															
		3	4	579	0.56	0.50			0.04	0.02	0.02								
580	0.60			0.47			0.03	0.01	0.01	0.09									
581	0.10			0.04	0.01	0.01	0.04	0.01	0.02										
585	0.33			0.26	0.01	0.01	0.04	0.02											
587	0.48			0.33			0.01												
588	--			--															
589	0.28			0.23	0.01	0.01	0.01	0.03	0.03	0.24									
594	0.38			--	0.02	0.02	0.03	0.05											
595	0.31			0.17			0.03												
596	0.28			0.22	0.01	0.01	0.03	0.02	0.02										
3	5	597	0.26	0.12	0.01	0.01	0.01	0.06	0.08										
		599	0.44	0.35	0.01	0.01	0.05	0.02	0.02										
		605	0.48	0.43	0.01	0.01	0.03	0.01	0.01										
		607	0.27	0.19	0.01	0.01	0.04	0.02	0.02										
		610	0.83	0.42	0.01	0.01	0.02	0.08	0.05	0.25									
		619	0.41	0.10			0.01			0.30									
		--	--	--	--	--	--	--	--	--	--								
		--	--	--	--	--	--	--	--	--	--								
		--	--	--	--	--	--	--	--	--	--								
		--	--	--	--	--	--	--	--	--	--								

• • • • •

• • • • •

• • • • •

• • • • •

• • • • •

• • • • •

• • • • •

• • • • •

• • • • •

• • • • •

Colonos del Grupo D

Sector	Area	N° Co- lono	Relación		Relación		Relación		Relación		Relación		Relación	
			Obligación Ingresos	Oblig. 456 Ingresos	Vivienda(2) Ingresos	Mejoras(1) Ingresos	Maquin.(3) Ingresos	Fif.(7-9) Ingresos	CORFIR.(4) Ingresos					
		347	0.46	0.20	0.06	0.02	0.04	0.02	0.12					
		349	0.64	0.48	0.02	0.02	0.13	--	0.09					
		350	0.47	0.24	0.02	0.02	0.01	0.07	0.10					
		356	0.21	0.03	0.02	0.02	0.12	0.03	0.10					
		357	0.32	0.18	0.02	0.02	0.01	0.02	0.03					
		360	0.67	0.41	0.02	0.03	0.03	0.08	0.10					
		361	0.72	0.53	0.02	0.01	0.02	0.04	0.11					
		365	0.61	0.37	0.04	0.04	0.05	--	0.11					
		366	0.29	0.12	0.01	0.03	0.02	0.02	0.09					
		367	0.34	0.14	0.02	0.04	0.05	--	0.09					
		368	0.37	0.23	--	0.04	0.06	0.03	--					
		369	0.30	0.18	--	0.05	0.02	0.04	--					
		370	0.61	0.46	--	0.05	0.03	0.06	--					
		371	0.28	0.23	--	0.03	0.02	--	--					
		372	0.23	0.16	--	0.04	0.03	--	--					
		374	0.23	0.14	0.01	0.03	0.03	0.02	--					
		375	0.51	0.41	--	0.04	0.02	0.04	--					
		376	0.66	0.53	0.02	0.06	0.04	0.01	--					
		377	0.59	0.54	--	0.03	0.02	--	--					
2	4	378	0.52	0.43	0.01	0.04	0.03	--	--					
		379	0.35	0.08	0.01	0.04	0.05	0.16	--					
		380	0.60	0.54	--	0.03	0.04	--	--					
		381	0.59	0.44	0.02	0.10	--	0.04	--					
		382	0.74	0.47	--	0.02	0.04	--	0.21					
		383	0.47	0.41	--	0.02	0.03	--	--					
		384	0.49	0.39	0.02	0.02	0.01	--	0.06					
		386	0.31	0.28	--	0.02	0.02	--	--					
2	5	--	--	--	--	--	--	--	--					

.....

.....

.....

.....

.....

.....

.....

Columnas del Grupo F

Sector	Area	N° Co- lono	Relación		Relación		Relación		Relación		Relación		Relación	
			Obligación	Ingresos	Obli. 456)	Vivienda(2)	Mejoras(1)	Maquina(3)	Dif. (7-9)	Relación	Ingresos	Relación	Ingresos	Relación
		293	0.43	0.19	0.34	0.02	0.02	--	--	0.16				
		296	0.29	0.14	0.34	0.01	0.02	--	--	0.08				
		297	0.67	0.43	0.55	0.01	0.02	--	--	0.16				
		298	0.68	0.59	--	0.09	--	--	--	--				
		299	0.40	0.30	--	0.03	0.05	--	--	0.03				
2	2	300	0.61	0.21	0.03	0.06	0.08	0.12	0.11					
		302	0.63	0.45	0.02	0.03	0.01	0.02	0.02	0.09				
		303	0.65	0.38	0.03	0.05	0.05	0.06	0.08	0.08				
		304	0.47	0.17	0.06	0.05	0.05	0.08	0.06	0.16				
		306	0.45	0.21	0.06	0.05	0.05	--	--	0.07;				
		308	0.58	0.39	0.03	0.02	0.05	--	--	0.10				
		311	0.66	0.41	0.03	0.02	0.02	0.02	0.06	0.12				
		313	0.32	0.16	0.03	0.02	0.02	0.01	--	0.10				
		314	0.22	0.06	0.02	0.02	0.02	0.01	--	0.10				
		317	0.37	0.21	0.03	0.02	0.02	0.02	--	0.10				
		319	0.69	0.50	0.02	0.02	0.02	0.02	0.03	0.10				
		323	0.69	0.38	0.06	0.03	0.03	0.05	0.05	0.12				
324	0.12	0.02	--	--	0.04	0.03	--	0.03						
325	0.57	0.49	--	--	0.05	0.03	--	0.01						
326	0.56	0.51	--	--	0.03	0.02	--	--						
327	0.30	0.22	--	--	0.04	0.05	--	--						
328	0.72	0.52	--	--	0.05	0.03	--	--	0.13					
329	0.36	0.25	--	--	0.04	0.04	--	--	0.03					
330	0.41	0.35	--	--	0.04	0.02	--	--	--					
2	3	333	0.36	0.19	0.02	0.03	0.01	--	0.11					
		335	0.71	0.43	0.02	0.02	0.02	0.02	0.19					
		337	0.66	0.52	--	0.03	0.04	0.04	0.11	0.16				
341	0.66	0.44	0.04	0.03	0.03	0.03	--	0.12						
346	0.38	0.14	0.02	0.02	0.02	0.01	0.05	0.12						

Columnas Grupo D

Sector	Area	N° Co- lono	Relación		Relación		Relación		Relación		Relación		Relación	
			Obligación	Ingresos	Ublig.4560	Ingresos	Vivienda(2)	Ingresos	Mejoras(1)	Ingresos	Maquin.(3)	Ingresos	Dif.(7-9)	Ingresos
		247	0.25	0.68	0.05	0.05	0.02	0.02	--	0.01	0.01	0.09	0.09	
		250	0.71	0.46	0.05	0.05	0.02	0.02	--	0.00	0.00	0.17	0.17	
		251	0.32	0.05	0.05	0.05	0.02	0.02	0.02	--	--	0.17	0.17	
		252	0.11	0.03	0.01	0.01	--	--	--	--	--	0.02	0.02	
		253	0.30	0.07	0.10	0.10	0.04	0.04	0.02	--	--	0.07	0.07	
		254	0.59	0.27	--	--	0.13	0.13	0.02	0.03	0.03	0.13	0.13	
		255	0.78	0.56	0.03	0.03	0.02	0.02	0.02	--	--	0.15	0.15	
		256	0.37	0.25	--	--	0.05	0.05	0.01	0.03	0.03	0.04	0.04	
		260	0.59	0.40	0.03	0.03	0.01	0.01	--	0.03	0.03	0.12	0.12	
		261	0.35	0.19	0.05	0.05	0.01	0.01	0.02	--	--	0.09	0.09	
		262	0.37	0.20	0.04	0.04	0.02	0.02	0.02	--	--	0.09	0.09	
		263	0.65	0.45	--	--	0.08	0.08	0.01	--	--	0.11	0.11	
		267	0.19	0.04	0.05	0.05	0.03	0.03	0.02	--	--	0.05	0.05	
		272	0.65	0.34	0.08	0.08	0.05	0.05	0.05	0.03	0.03	0.11	0.11	
		273	0.26	0.06	0.04	0.04	0.02	0.02	0.02	--	--	0.13	0.13	
		274	0.30	0.06	0.04	0.04	0.02	0.02	0.02	--	--	0.16	0.16	
		275	0.60	0.47	0.04	0.04	0.01	0.01	0.01	--	--	0.07	0.07	
		279	0.25	0.05	0.03	0.03	0.01	0.01	0.01	--	--	0.14	0.14	
		280	0.54	0.35	0.03	0.03	0.01	0.01	0.01	0.06	0.06	0.07	0.07	
		281	0.58	0.45	0.03	0.03	0.02	0.02	0.01	--	--	0.07	0.07	
		282	0.69	0.41	0.04	0.04	0.02	0.02	0.02	0.02	0.02	0.13	0.13	
		283	0.66	0.45	0.03	0.03	0.02	0.02	0.02	--	--	0.14	0.14	
		284	0.62	0.43	0.03	0.03	0.01	0.01	0.01	--	--	0.13	0.13	
		285	0.73	0.35	0.13	0.13	0.05	0.05	0.02	--	--	0.17	0.17	
		286	0.31	0.02	0.12	0.12	0.04	0.04	0.04	0.02	0.02	0.07	0.07	
		289	0.68	0.44	0.07	0.07	0.02	0.02	0.03	--	--	0.13	0.13	
		290	0.71	0.51	--	--	0.02	0.02	0.01	--	--	0.16	0.16	
		291	0.54	0.40	--	--	0.01	0.01	0.01	--	--	0.12	0.12	
		292	0.64	0.41	0.04	0.04	--	--	0.05	--	--	0.14	0.14	

2 1

.....

.....

.....

.....

.....

.....

.....

Colonos del Grupo D

Sector	Area	N° Co- lono	Relación		Relación		Relación		Relación		Relación		Relación	
			Obligación	Ingresos	Obli. 4560	Ingresos	Vivienda(2)	Ingresos	Mejoras(1)	Ingresos	Máquin.(3)	Ingresos	Dif.(7-9)	Ingresos
2	1	196	0.42	0.15	0.10	0.06	0.05	0.06	0.05	--	--	0.06	0.06	0.06
		197	0.35	0.11	0.04	0.02	0.02	0.02	0.01	0.01	0.01	0.02	0.16	0.16
		199	0.53	0.37	0.03	0.02	--	--	--	--	--	0.11	0.11	0.11
		202	0.33	0.10	0.05	0.06	0.06	0.06	0.06	0.06	0.06	0.12	0.12	0.12
		203	0.57	0.38	--	0.06	--	--	--	--	--	0.12	0.12	0.12
		204	0.33	0.09	0.04	0.04	0.01	0.01	0.01	0.01	0.01	0.15	0.15	0.15
		205	0.51	0.36	--	0.04	0.01	0.01	0.01	0.01	0.01	0.10	0.10	0.10
		206	0.68	0.43	--	0.04	0.01	0.01	0.01	0.03	0.03	0.17	0.17	0.17
		207	0.57	0.35	0.04	0.05	0.02	0.02	0.02	--	--	0.11	0.11	0.11
		209	0.47	0.12	--	0.04	--	--	--	0.10	0.10	0.21	0.21	0.21
		212	0.69	0.49	0.04	0.01	--	--	--	--	--	0.16	0.16	0.16
		214	0.40	0.13	0.04	0.05	0.02	0.02	0.02	0.02	0.02	0.16	0.16	0.16
		215	0.28	0.06	0.04	0.05	0.02	0.02	0.02	--	--	0.12	0.12	0.12
		216	0.39	0.17	0.04	0.06	0.02	0.02	0.02	--	--	0.10	0.10	0.10
		217	0.61	0.38	0.05	0.05	--	--	--	--	--	0.13	0.13	0.13
		218	0.53	0.17	0.04	0.05	0.02	0.02	0.02	--	--	0.25	0.25	0.25
		219	0.39	0.09	0.05	0.05	--	--	--	--	--	0.20	0.20	0.20
		221	0.76	0.46	--	0.05	0.02	0.02	0.02	--	--	0.22	0.22	0.22
		222	0.77	0.48	--	0.05	0.03	0.03	0.03	--	--	0.17	0.17	0.17
		223	0.41	0.06	0.04	0.04	--	--	--	--	--	0.26	0.26	0.26
		224	0.26	0.02	0.05	0.04	--	--	--	--	--	0.15	0.15	0.15
		226	0.51	0.19	0.04	0.05	0.02	0.02	0.02	--	--	0.22	0.22	0.22
		229	0.70	0.51	0.04	0.02	0.02	0.02	0.02	--	--	0.11	0.11	0.11
		230	0.30	0.10	0.03	0.08	0.02	0.02	0.02	0.04	0.04	0.09	0.09	0.09
		232	0.54	0.30	0.05	0.10	--	--	--	--	--	0.09	0.09	0.09
		236	0.71	0.53	0.04	0.02	0.02	0.02	0.02	--	--	0.11	0.11	0.11
		237	0.75	0.40	0.09	0.06	0.06	0.06	0.06	0.01	0.01	0.13	0.13	0.13
		239	0.45	0.19	0.04	0.02	0.02	0.02	0.02	--	--	0.18	0.18	0.18
		242	0.71	0.47	0.03*	0.01	0.02	0.02	0.02	0.06	0.06	0.11	0.11	0.11
		243	0.55	0.34	0.03	0.02	0.02	0.02	0.02	--	--	0.14	0.14	0.14
		244	0.19	0.02	0.03	0.01	0.01	0.01	0.01	--	--	0.11	0.11	0.11
		246	0.31	0.12	--	0.05	0.02	0.02	0.02	--	--	0.12	0.12	0.12

1. The first part of the document discusses the importance of maintaining accurate records of all transactions. This is essential for ensuring the integrity of the financial statements and for providing a clear audit trail. The second part of the document outlines the various methods used to collect and analyze data, including interviews, surveys, and focus groups. The third part of the document describes the results of the study, which show that there is a significant correlation between the use of accurate records and the reliability of the financial statements. The fourth part of the document discusses the implications of these findings for practice and for future research.

Colonos del grupo I

Sector	Area	N° Co- lono	Relación		Relación		Relación		Relación		Relación		Relación	
			Obligación Ingresos	Obli. 4560 Ingresos	Vivienda(2) Ingresos	Mejoras(1) Ingresos	Maquín.(3) Ingresos	Dif.(7-9) Ingresos	C. R.F.R. (4) Ingresos					
		138	0.17	0.07	0.01	0.01	0.02	0.02	---	---	0.07			
		139	0.56	0.47	0.01	0.01	0.02	0.02	---	---	0.16			
		140	0.14	---	0.03	0.02	0.02	0.02	---	---	0.06			
		141	0.74	0.57	0.02	0.02	0.04	0.04	---	---	0.10			
		142	0.59	0.49	0.01	0.01	0.01	0.01	---	---	0.06			
		143	0.63	0.52	0.02	0.02	0.02	0.02	---	---	0.07			
		148	0.62	0.51	0.02	0.02	0.02	0.02	---	---	0.06			
		149	0.81	0.49	0.02	0.22	0.01	0.01	---	---	0.07			
		150	0.29	0.08	0.04	0.04	0.04	0.04	0.04	0.04	0.06			
		154	0.66	0.54	0.02	0.02	0.01	0.01	---	---	0.06			
		155	0.35	0.20	0.02	0.03	0.04	0.04	---	---	0.06			
		157	0.82	0.45	---	0.01	0.17	0.03	0.03	0.03	0.15			
		160	2.23	0.55	0.15	0.23	0.08	0.08	0.69	0.69	0.54			
		163	0.17	0.13	---	0.03	0.01	0.01	---	---	---			
		164	0.68	0.51	0.03	0.03	0.03	0.03	---	---	0.09			
		165	0.49	0.34	0.02	0.03	0.02	0.02	---	---	0.07			
1	4	166	0.31	0.26	---	0.03	0.02	0.02	---	---	---			
		169	0.79	0.37	0.01	0.01	0.05	0.05	0.08	0.08	0.26			
		171	0.86	0.44	---	0.05	0.06	0.06	0.07	0.07	0.25			
		176	0.64	0.33	0.03	0.01	0.07	0.07	0.03	0.03	0.18			
		185	0.72	0.40	---	0.05	0.03	0.03	0.03	0.03	0.22			
		186	0.86	0.25	0.04	0.03	0.22	0.22	0.14	0.14	0.18			
		187	0.69	0.26	0.03	0.03	0.11	0.11	0.04	0.04	0.23			
1	5	191	0.49	0.07	0.02	0.02	0.02	0.10	0.04	0.04	0.24			
1	6	193	0.75	0.35	0.01	0.02	0.16	0.16	0.04	0.04	0.17			

Colonias del Grupo D

Sector	Área	N° Co- lono	Relación		Relación		Relación		Relación		Relación		Relación			
			Obligación	Ingresos	Relación	Ingresos	Relación	Ingresos	Relación	Ingresos	Relación	Ingresos	Relación	Ingresos		
1	1	78	0.34	0.12	--	--	--	--	--	--	--	--	--	0.16		
		84	0.76	0.52	--	--	0.09	0.01	0.04	0.01	0.04	0.01	0.04	0.10		
		85	0.71	0.30	0.07	0.06	0.06	0.06	0.03	0.06	0.03	0.06	0.03	0.20		
		88	0.73	0.46	--	--	0.07	0.01	--	0.01	--	0.01	--	0.01	0.19	
1	2	89	0.34	0.13	0.02	0.03	0.03	0.04	0.05	0.04	0.05	0.04	0.05	0.07		
		93	0.42	0.12	0.06	0.05	0.05	0.03	0.02	0.03	0.02	0.03	0.02	0.13		
		94	0.50	0.20	0.06	0.04	0.04	--	--	--	--	--	--	0.12		
		96	0.59	0.31	0.03	0.06	0.06	0.01	0.01	0.01	0.01	0.01	0.01	0.09		
		101	0.73	0.46	0.05	0.01	0.01	--	--	--	--	--	--	0.17		
		104	0.42	0.20	0.05	0.03	0.03	0.02	0.02	0.02	0.02	0.02	0.02	0.12		
		106	0.46	0.13	0.11	0.07	0.07	0.02	0.02	0.02	0.02	0.02	0.02	0.13		
		108	0.73	0.47	0.11	0.05	0.05	0.01	0.01	0.01	0.01	0.01	0.01	0.09		
		112	0.66	0.47	0.03	0.05	0.05	0.01	0.01	0.01	0.01	0.01	0.01	0.11		
		114	0.60	0.49	0.02	0.02	0.02	0.01	0.01	0.01	0.01	0.01	0.01	0.05		
		115	0.53	0.44	0.01	0.01	0.01	0.01	0.01	0.01	0.01	0.01	0.01	0.05		
		116	0.21	0.09	--	0.04	0.04	0.02	0.02	0.02	0.02	0.02	0.02	0.02		
		118	0.55	0.37	0.07	0.05	0.05	0.03	0.03	0.03	0.03	0.03	0.03	0.11		
		119	0.57	0.21	0.00	0.05	0.05	0.05	0.05	0.05	0.05	0.05	0.05	0.14		
		1	3	121	0.74	0.53	--	0.09	0.03	0.03	0.03	0.03	0.03	0.03	0.03	0.00
				122	0.53	0.41	--	0.05	0.05	0.01	0.01	0.01	0.01	0.01	0.01	--
				124	0.57	0.45	--	0.02	0.02	0.01	0.01	0.01	0.01	0.01	0.01	0.06
127	0.61			0.30	--	0.00	0.00	0.01	0.01	0.01	0.01	0.01	0.01	0.18		
130	0.40			0.23	--	0.03	0.03	--	--	--	--	--	--	0.10		
131	0.55			0.49	0.01	0.05	0.05	--	--	--	--	--	--	0.11		
132	0.67			0.49	0.01	0.05	0.05	--	--	--	--	--	--	0.09		
133	0.65	0.46	--	0.03	0.03	--	--	--	--	--	--	0.14				
134	0.40	0.21	0.01	0.01	0.01	0.01	0.01	0.01	0.01	0.01	0.01	0.10				
135	0.29	0.02	0.03	0.04	0.04	0.01	0.01	0.01	0.01	0.01	0.01	0.16				
137	0.58	0.17	0.05	0.05	0.05	0.07	0.07	0.07	0.07	0.07	0.07	0.20				

.....

.....

.....

.....

.....

.....

.....

COLONOS DEL GRUPO D

Sector	/rea	N° Co- lono	Relación Cbligación		Relación Cbli.4560		Relación Vivienda(2)		Relación Mejoras(1)		Relación Maquin.(3)		Relaci4 difer./-9)		Relación pago C. RFR. (3)	
			Ingresos		Ingresos		Ingresos		Ingresos		Ingresos		Ingresos		Ingresos	
1	1	1	0.55		0.42		0.07		0.01		0.02		--		0.04	
		2	0.67		0.45		0.08		0.02		--		--		0.11	
		3	0.55		0.36		0.02		0.01		--		--		0.16	
		7	0.34		0.08		0.05		0.03		0.01		0.04		0.14	
		8	0.66		0.50		0.05		0.02		--		--		0.09	
		24	0.61		0.21		0.15		0.06		--		0.03		0.14	
		25	0.67		0.45		--		--		--		--		0.22	
		26	0.57		0.21		0.14		0.03		--		--		0.18	
		27	0.80		0.47		0.12		0.06		0.02		0.04		0.09	
		31	0.71		0.48		--		0.09		--		--		0.14	
		33	0.49		0.31		0.05		0.01		--		--		0.13	
		36	0.40		0.21		0.06		--		--		--		0.13	
		43	0.58		0.30		0.05		0.06		--		0.10		0.06	
		44	0.46		0.28		--		0.01		--		--		0.17	
		45	0.32		0.19		--		0.02		--		--		0.17	
		46	0.53		0.18		0.12		0.03		0.01		0.02		0.17	
		47	0.77		0.41		0.14		0.05		0.02		--		0.15	
		49	0.52		0.31		--		0.06		--		0.06		0.09	
		50	0.66		0.52		--		0.02		0.04		--		0.09	
		52	0.70		0.46		0.04		0.02		0.02		0.03		0.13	
		53	0.23		0.08		0.06		0.01		--		0.01		0.07	
		54	0.66		0.51		--		0.04		0.01		--		0.10	
		55	0.45		0.22		--		0.07		0.04		--		0.08	
		56	0.66		0.55		0.05		--		--		--		0.05	
		63	0.28		0.04		0.07		0.01		--		--		0.14	
		69	0.68		0.31		--		0.10		0.07		0.02		0.18	
		71	0.35		0.08		0.07		0.05		0.02		--		0.12	
		72	0.66		0.47		0.09		0.01		--		0.02		0.08	
		74	0.41		0.38		0.01		0.02		--		--		--	
		76	0.38		0.06		0.16		0.05		0.04		0.07		--	

[Faint, illegible text or markings, possibly bleed-through from the reverse side of the page]

Colonos del Grupo "C"

Sector	Area	N° Colono	Relación Obligación		Relación Cbli. 4560		Relación Vivienda(2)		Relación Mejoras(1)		Relación Maquin(3)		Relación Difer(7-9)		Relación CC RFIRA(8)	
			Ingresos	Ingresos	Ingresos	Ingresos	Ingresos	Ingresos	Ingresos	Ingresos	Ingresos	Ingresos	Ingresos	Ingresos	Ingresos	Ingresos
6	4	1134	0.54	0.39	0.02	0.07	0.05	0.11	--	--	--	--	--	--	--	--
		1135	0.41	0.23	--	0.15	0.03	--	--	--	--	--	--	--	--	--
		1142	0.29	0.20	0.01	0.04	0.03	--	--	--	--	--	--	--	--	--
		1153	0.42	0.20	0.02	0.08	0.03	0.08	--	--	--	--	--	--	--	--
		1158	0.50	0.29	0.03	0.13	0.06	--	--	--	--	--	--	--	--	--
		1163	0.12	0.05	0.01	0.04	0.03	--	--	--	--	--	--	--	--	--
		1168	0.40	0.31	0.02	0.03	0.04	--	--	--	--	--	--	--	--	--
		1171	0.52	0.35	0.02	0.10	0.04	0.01	0.01	0.01	0.01	0.01	0.01	0.01	0.01	0.01
		1172	0.26	0.19	0.01	0.04	0.01	--	--	--	--	--	--	--	--	--
		1174	0.20	0.15	0.01	0.03	0.01	--	--	--	--	--	--	--	--	--
		1178	0.31	0.21	0.00	0.08	0.02	--	--	--	--	--	--	--	--	--
		1185	0.42	0.20	0.01	0.05	0.03	0.04	0.08	0.05	0.03	0.03	0.03	0.03	0.03	0.08
6	5	--	--	--	--	--	--	--	--	--	--	--	--	--	--	--
6	6	--	--	--	--	--	--	--	--	--	--	--	--	--	--	--
7	1	--	--	--	--	--	--	--	--	--	--	--	--	--	--	--
7	2	1193	0.30	0.13	0.04	0.08	0.05	--	--	--	--	--	--	--	--	--
7	3	--	--	--	--	--	--	--	--	--	--	--	--	--	--	--
7	4	--	--	--	--	--	--	--	--	--	--	--	--	--	--	--
7	5	--	--	--	--	--	--	--	--	--	--	--	--	--	--	--
7	6	--	--	--	--	--	--	--	--	--	--	--	--	--	--	--

Colonos del Grupo "C"

Sector	Area	N° Colono	Relación Obligación		Relación Cbli. 4560		Relación Vivienda(2)		Relación Mejoras(1)		Relación Maquin.(3)		Relación Difer.(7-9)		Relación CORFIRA(8)	
			Ingresos	Ingresos	Ingresos	Ingresos	Ingresos	Ingresos	Ingresos	Ingresos	Ingresos	Ingresos	Ingresos	Ingresos	Ingresos	Ingresos
5	5	976	0.77	0.28	0.01	0.04	0.09	0.04	0.09	0.04	0.04	0.04	0.30			
		980	0.31	0.03	---	0.02	0.08	0.02	0.08	0.04	0.04	0.04	0.14			
		981	0.47	0.04	0.02	0.05	0.11	0.05	0.11	0.05	0.05	0.05	0.21			
		988	0.79	0.33	0.01	0.05	0.14	0.05	0.14	0.06	0.06	0.06	0.21			
5	6	--	--	--	--	--	--	--	--	--	--	--	--			
6	1	--	--	--	--	--	--	--	--	--	--	--	--			
6	2	1003	0.10	0.03	--	0.04	0.04	0.04	0.04	0.04	0.04	0.04	0.08			
		1004	0.34	0.12	--	0.06	0.04	0.06	0.04	0.03	0.03	0.03	0.08			
		1016	0.25	0.11	--	0.09	0.05	0.09	0.05	--	--	--	--			
		1021	0.07	--	--	0.04	0.03	0.04	0.03	--	--	--	--			
		1025	0.36	0.18	--	0.09	0.08	0.09	0.08	--	--	--	0.01			
		1028	0.42	0.28	0.04	0.04	0.05	0.04	0.05	--	--	--	--			
		1030	0.45	0.26	0.05	0.06	0.07	0.06	0.07	0.01	0.01	0.01	--			
		1037	0.25	0.02	--	0.12	0.03	0.12	0.03	0.08	0.08	0.08	--			
		1038	0.35	0.22	--	0.08	0.06	0.08	0.06	--	--	--	--			
		1042	0.28	0.15	--	0.09	0.04	0.09	0.04	--	--	--	--			
6	3	1054	0.13	0.04	0.03	0.05	0.02	0.05	0.02	--	--	--	--			
		1061	0.72	0.39	0.02	0.05	0.04	0.05	0.04	0.16	0.16	0.16	0.06			
		1084	0.18	0.02	0.03	0.04	0.06	0.04	0.06	0.02	0.02	0.02	--			
		1085	0.17	0.05	0.03	0.07	0.03	0.07	0.03	--	--	--	--			
		1088	0.24	0.03	0.05	0.06	0.10	0.06	0.10	--	--	--	--			
		1097	0.22	0.08	0.04	0.08	0.03	0.08	0.03	--	--	--	--			
		1099	0.45	0.21	0.04	0.09	0.06	0.09	0.06	0.05	0.05	0.05	--			
		1103	0.19	0.05	0.02	0.03	0.03	0.03	0.03	--	--	--	0.06			

Colonos del Grupo "C"

Sector	Area	N° Colono	Relación Obligación Ingresos	Relación Obli. 4560 Ingresos	Relación Vivienda(2) Ingresos	Relación Mejoras(1) Ingresos	Relación Maquin.(3) Ingresos	Relación Pifer(7-9) Ingresos	Relación CORFIRA(8) Ingresos
4	1	777	0.31	0.12	--	0.04	0.02	--	0.13
4	2	781	0.12	0.03	0.02	0.01	0.01	--	0.05
4	3	790	0.20	0.09	0.02	0.03	0.04	0.02	--
		797	0.50	0.20	0.02	0.04	0.06	0.09	0.09
4	4	809	0.16	0.15	--	0.01	--	--	--
		813	0.79	0.41	0.01	0.06	0.08	0.03	0.20
		831	0.79	0.24	0.02	0.04	0.20	0.11	0.17
4	5	--	--	--	--	--	--	--	--
4	6	--	--	--	--	--	--	--	--
5	1	875	0.24	0.10	0.06	--	0.02	--	0.06
		882	0.41	0.04	0.12	0.03	0.06	--	0.17
		904	0.39	0.08	--	0.20	0.02	--	0.08
5	2	921	0.65	0.22	0.10	0.08	0.06	0.05	0.14
5	3	936	0.57	0.28	0.03	0.09	0.02	0.05	0.10
		938	0.45	0.13	0.05	0.10	0.01	--	0.15
		945	0.43	0.07	--	0.11	0.03	0.08	0.15
		950	0.46	0.08	--	0.05	0.02	0.11	0.21
		951	0.61	0.14	0.02	0.13	0.03	0.04	0.25
5	4	961	0.12	0.08	--	0.03	0.01	--	--
5	5	972	0.38	0.07	--	0.02	0.01	0.06	0.22

.....

.....

.....

.....

.....

.....

.....

Colonos del Grupo "C"

Sector	Area	N° Colono	Relación Obligación		Relación Cbli. 4560		Relación Vivienda(2)		Relación Mejoras(1)		Relación Maquin.(3)		Relación Difer.(7-9)		Relación C.R.FIRA(8)		
			Ingresos	Ingresos	Ingresos	Ingresos	Ingresos	Ingresos	Ingresos	Ingresos	Ingresos	Ingresos	Ingresos	Ingresos	Ingresos	Ingresos	Ingresos
3	2	510	0.41	0.08	0.06	0.05	0.09	--	--	0.13							
		512	0.27	0.02	--	0.06	0.04	--	--	0.15							
		516	0.39	0.21	0.03	0.03	0.04	--	--	0.09							
		517	0.32	0.11	0.03	0.02	0.03	--	--	0.12							
		521	0.33	0.06	--	0.08	0.07	--	--	0.12							
		522	0.46	0.14	0.06	0.05	0.08	--	--	0.12							
		525	0.33	0.12	0.06	0.04	0.02	--	--	0.08							
		526	0.50	0.21	0.05	0.04	0.04	--	--	0.15							
		527	0.57	0.24	0.05	0.06	0.09	0.01	--	0.12							
		530	0.63	0.39	0.04	0.03	0.05	--	--	0.12							
531	0.50	0.23	0.05	0.03	0.05	--	--	0.14									
3	3	542	0.74	0.34	0.03	0.03	0.05	0.17	0.11								
		547	0.38	0.13	0.05	0.05	0.03	--	0.14								
		557	0.38	0.20	0.02	0.02	0.03	--	0.10								
		559	0.32	0.14	0.02	0.02	0.04	--	0.09								
3	4	563	0.20	0.03	0.03	0.03	0.03	--	0.10								
		564	0.45	0.14	0.05	0.05	0.07	0.00	0.13								
3	4	582	0.39	0.31	--	0.08	--	--	--								
		601	0.64	0.32	0.02	0.03	0.07	0.04	0.16								
3	5	--	--	--	--	--	--	--	--								
3	6	641	0.62	0.15	--	--	0.13	0.06	0.28								
		666	0.68	0.39	--	0.04	--	--	0.25								
4	1	719	0.39	0.05	--	0.08	0.05	0.00	0.22								
		731	0.60	0.21	0.09	0.06	0.02	0.09	0.12								
		765	0.30	0.12	--	0.05	--	--	--	0.13							
		775	0.38	0.18	--	0.04	0.02	0.03	0.11								

.....

.....

.....

.....

.....

.....

.....

.....

.....

.....

.....

Colonos del Grupo "C"

Sector	Area	N° Colono	Relación Obligación Ingresos	Relación Cbli. 4560 Ingresos	Relación Vivienda(2) Ingresos	Relación Mejoras(1) Ingresos	Relación Maquin.(3) Ingresos	Relación Difer.(7-9) Ingresos	Relación pago CORFIRA (8) Ingresos
2	3	336	0.63	0.42	0.03	0.05	0.05	0.01	0.07
		345	0.43	0.23	0.03	0.02	0.02	--	0.13
		373	0.64	0.39	--	0.07	0.02	0.15	--
2	4	--	--	--	--	--	--	--	--
2	5	--	--	--	--	--	--	--	--
2	6	--	--	--	--	--	--	--	--
3	1	391	0.49	0.27	--	0.04	0.02	--	0.16
		392	0.60	0.38	--	0.04	0.03	--	0.15
		397	0.59	0.41	--	0.05	0.03	--	0.09
		399	0.75	0.27	--	0.06	0.01	0.07	0.34
		405	0.50	0.23	0.05	0.05	0.02	--	0.15
		409	0.60	0.29	0.06	0.06	0.03	--	0.16
		412	0.43	0.22	0.09	0.07	0.04	0.01	--
		420	0.76	0.40	0.09	0.03	0.04	--	0.20
		423	0.54	0.01	0.11	0.04	--	0.05	0.33
		433	0.48	0.21	--	0.09	0.02	0.04	0.02
		438	0.45	0.14	--	0.04	0.03	0.01	0.22
		440	0.53	0.14	0.08	0.04	0.04	0.02	0.20
		452	0.59	0.29	0.06	0.02	--	--	0.22
		458	0.53	0.01	0.07	0.08	0.05	0.17	0.15
		470	0.37	0.09	--	0.03	0.04	0.01	0.20
3	2	472	0.20	0.09	--	0.08	0.04	--	--
		482	0.59	0.28	0.04	0.03	0.05	--	0.18
		504	0.51	0.16	0.03	0.04	0.07	0.09	0.11
		505	0.36	0.15	0.03	0.02	0.03	--	0.13

.....

.....

.....

.....

.....

.....

.....

COLONOS DEL GRUPO "C"

Sector	Area N°	Colono	Relación		Relación		Relación		Relación		Relación	
			Obligación	Relación	Obl. 4560	Vivienda(2)	Mejoras(1)	Maquin.(3)	Refer.(7-9)	Relación	Ingresos	Relación
			Ingresos	Ingresos	Ingresos	Ingresos	Ingresos	Ingresos	Ingresos	Ingresos	Ingresos	COFRIFA (8)
1	1	4	0.49	0.19	0.12	0.03	0.04	0.05	0.05	0.05	0.05	0.06
		5	0.26	--	0.04	0.01	0.01	--	--	--	--	0.21
		11	0.67	0.17	--	0.24	0.05	0.05	0.05	0.05	0.05	0.20
		19	0.70	0.29	0.14	0.07	0.04	0.04	0.04	0.04	0.04	0.15
		30	0.74	0.31	0.13	0.06	--	--	--	--	--	0.18
		32	0.72	0.27	0.17	--	0.01	0.01	0.01	0.01	0.01	0.24
		37	0.64	0.34	0.08	0.03	--	--	--	--	--	0.18
		68	0.42	0.01	0.15	0.10	--	--	--	--	--	0.15
		79	0.45	0.03	0.16	0.06	0.03	0.03	0.03	0.03	0.03	0.14
		81	0.59	0.12	0.25	0.02	--	--	--	--	--	0.20
1	2	97	0.61	0.29	0.03	0.08	0.03	0.03	0.03	0.03	0.03	0.13
		113	0.42	0.05	0.06	0.07	0.04	0.04	0.04	0.04	0.04	0.16
1	3	145	0.30	--	0.03	0.03	0.04	0.04	0.04	0.04	0.04	0.08
		151	0.25	--	0.05	0.04	0.07	0.07	0.07	0.07	0.07	0.10
1	4	173	0.77	0.33	0.01	0.02	0.13	0.13	0.13	0.13	0.13	0.23
		181	0.80	0.49	--	0.01	0.01	0.01	0.01	0.01	0.01	0.20
1	5	--	--	--	--	--	--	--	--	--	--	--
2	1	201	0.75	0.37	0.04	0.04	--	--	--	--	--	0.23
		208	0.66	0.21	0.11	0.09	0.06	0.06	0.06	0.06	0.06	0.16
		241	0.42	0.12	0.05	0.02	0.02	0.02	0.02	0.02	0.02	0.21
		269	0.63	0.25	0.12	0.06	0.03	0.03	0.03	0.03	0.03	0.17
		271	0.30	0.04	0.04	0.03	0.01	0.01	0.01	0.01	0.01	0.17
		278	0.61	0.21	0.15	0.11	0.04	0.04	0.04	0.04	0.04	0.09
2	2	309	0.61	0.31	0.06	0.03	0.06	0.06	0.06	0.06	0.06	0.12

.....

.....

.....

.....

.....

.....

.....

.....

Colonos del Grupo 8

Sector	Area	N° Co- lono	Relación		Relación		Relación		Relación		Relación			
			Obligación	Ingresos	Obl. 4560	Ingresos	Vivienda(2)	Ingresos	Mejoras(1)	Ingresos	Mquin(3)	Ingresos	Difer(7-9)	Ingresos
7	4	1283	7.65	0.50	0.33	0.08	0.04	1.00	0.00	0.00	0.00	0.00	0.00	0.00
		1284	0.00	0.00	0.00	0.00	0.00	0.00	0.00	0.00	0.00	0.00	0.00	0.00
		1285	7.10	0.33	0.00	0.87	1.47	4.43	0.00	0.00	0.00	0.00	0.00	0.00
		1286	0.00	0.00	0.00	0.00	0.00	0.00	0.00	0.00	0.00	0.00	0.00	0.00
		1287	0.00	0.00	0.00	0.00	0.00	0.00	0.00	0.00	0.00	0.00	0.00	0.00
		1288	0.78	0.68	0.00	0.06	0.04	0.00	0.00	0.00	0.00	0.00	0.00	0.00
		1289	1.98	0.00	0.17	1.37	0.44	0.00	0.00	0.00	0.00	0.00	0.00	0.00
		1290	0.00	0.00	0.00	0.00	0.00	0.00	0.00	0.00	0.00	0.00	0.00	0.00

.....

.....

.....

.....

.....

.....

.....

Colonos del Grupo B

Sector	Area	N° Co- lono	Relación		Relación		Relación		Relación		Relación		Relación	
			Obligación Ingresos	Obi. 156) Ingresos	Vivienda(2) Ingresos	Mejoras(1) Ingresos	Acquin(3) Ingresos	Difer(7-9) Ingresos	CONFINA (B) Ingresos					
7	4	1252	0.00	0.00	0.00	0.00	0.00	0.00	0.00	0.00	0.00	0.00	0.00	0.00
		1253	1.14	0.07	0.00	0.39	0.20	0.47	0.00	0.00	0.00	0.00	0.00	0.00
		1254	1.00	0.82	0.04	0.10	0.06	0.00	0.00	0.00	0.00	0.00	0.00	0.00
		1255	1.11	0.00	0.09	0.68	0.12	0.22	0.00	0.00	0.00	0.00	0.00	0.00
		1256	6.98	3.28	0.49	1.45	0.68	1.09	0.00	0.00	0.00	0.00	0.00	0.00
		1257	0.56	0.18	0.03	0.12	0.06	0.18	0.00	0.00	0.00	0.00	0.00	0.00
		1258	1.00	0.11	0.00	0.57	0.32	0.00	0.00	0.00	0.00	0.00	0.00	0.00
		1259	1.10	0.00	0.00	1.10	0.00	0.00	0.00	0.00	0.00	0.00	0.00	0.00
		1260	2.39	0.00	0.00	1.80	0.00	0.59	0.00	0.00	0.00	0.00	0.00	0.00
		1261	0.00	0.00	0.00	0.00	0.00	0.00	0.00	0.00	0.00	0.00	0.00	0.00
		1262	0.96	0.39	0.00	0.46	0.10	0.00	0.00	0.00	0.00	0.00	0.00	0.00
		1263	0.00	0.00	0.00	0.00	0.00	0.00	0.00	0.00	0.00	0.00	0.00	0.00
		1264	16.12	1.90	0.69	4.70	1.04	0.00	0.00	0.00	0.00	0.00	0.00	7.79
		1265	0.00	0.00	0.00	0.00	0.00	0.00	0.00	0.00	0.00	0.00	0.00	0.00
		1266	0.00	0.00	0.00	0.00	0.00	0.00	0.00	0.00	0.00	0.00	0.00	0.00
		1267	1.50	0.47	0.07	0.97	0.00	0.00	0.00	0.00	0.00	0.00	0.00	0.00
		1268	2.72	0.19	0.27	0.56	0.68	1.02	0.00	0.00	0.00	0.00	0.00	0.00
		1269	0.00	0.00	0.00	0.00	0.00	0.00	0.00	0.00	0.00	0.00	0.00	0.00
		1270	1.21	0.58	0.08	0.36	0.18	0.00	0.00	0.00	0.00	0.00	0.00	0.00
		1271	0.00	0.00	0.00	0.00	0.00	0.00	0.00	0.00	0.00	0.00	0.00	0.00
		1273	0.00	0.00	0.00	0.00	0.00	0.00	0.00	0.00	0.00	0.00	0.00	0.00
		1274	1.41	1.16	0.03	0.12	0.09	0.00	0.00	0.00	0.00	0.00	0.00	0.00
		1275	0.00	0.00	0.00	0.00	0.00	0.00	0.00	0.00	0.00	0.00	0.00	0.00
		1276	0.00	0.00	0.00	0.00	0.00	0.00	0.00	0.00	0.00	0.00	0.00	0.00
		1277	0.00	0.00	0.00	0.00	0.00	0.00	0.00	0.00	0.00	0.00	0.00	0.00
		1278	0.00	0.00	0.00	0.00	0.00	0.00	0.00	0.00	0.00	0.00	0.00	0.00
		1279	0.00	0.00	0.00	0.00	0.00	0.00	0.00	0.00	0.00	0.00	0.00	0.00
		1280	4.42	0.00	0.00	3.61	0.81	0.00	0.00	0.00	0.00	0.00	0.00	0.00
		1281	1.88	0.16	0.00	0.80	0.27	0.65	0.00	0.00	0.00	0.00	0.00	0.00
		1282	10.70	0.00	1.27	6.55	1.60	1.23	0.00	0.00	0.00	0.00	0.00	0.00

.....

.....

.....

.....

.....

.....

.....

.....

.....

.....

Colonos del Grupo B

Sector	Area	N° Co- lono	Relación Cbligación Ingresos	Relación Obli. 4560 Ingresos	Relación Vivienda(2) Ingresos	Relación Mejoras(1) Ingresos	Relación Maquila(3) Ingresos	Relación Difer(7-9) Ingresos	Relación pago CORFIRSA (8) Ingresos
7	4	1222	3.04	1.98	0.18	0.61	0.24	0.93	0.00
		1223	0.00	0.00	0.00	0.00	0.00	0.00	0.00
		1224	0.00	0.00	0.00	0.00	0.00	0.00	0.00
		1225	3.71	1.91	0.00	1.29	0.50	0.00	0.00
		1226	0.61	0.43	0.02	0.12	0.04	0.00	0.00
		1227	141.58	111.35	3.55	21.81	4.87	0.00	0.00
		1228	0.84	0.65	0.00	0.13	0.05	0.00	0.00
		1229	0.00	0.00	0.00	0.00	0.00	0.00	0.00
		1230	3.54	0.45	0.00	2.14	0.95	0.00	0.00
		1231	0.00	0.00	0.00	0.00	0.00	0.00	0.00
		1232	0.00	0.00	0.00	0.00	0.00	0.00	0.00
		1233	3.17	1.03	0.24	1.63	0.27	0.00	0.00
		1234	0.00	0.00	0.00	0.00	0.00	0.00	0.00
		1235	0.19	0.02	0.00	0.00	0.02	0.14	0.00
		1236	0.00	0.00	0.00	0.00	0.00	0.00	0.00
		1237	3.13	1.12	0.17	0.96	0.26	0.62	0.00
		1238	0.81	0.08	0.07	0.33	0.18	0.25	0.00
		1239	0.00	0.00	0.00	0.00	0.00	0.00	0.00
		1240	13.25	2.27	0.00	2.56	2.04	6.38	0.00
		1241	1.78	0.00	0.26	0.72	0.15	0.65	0.00
		1242	0.00	0.00	0.00	0.00	0.00	0.00	0.00
		1243	1.06	0.50	0.07	0.24	0.07	0.19	0.00
		1244	3.44	0.00	0.00	3.44	0.00	0.00	0.00
		1245	1.70	0.85	0.00	0.26	0.18	0.42	0.00
		1246	0.00	0.00	0.00	0.00	0.00	0.00	0.00
		1247	2.88	2.41	0.05	0.24	0.07	0.11	0.00
		1248	0.91	0.40	0.04	0.15	0.04	0.18	0.00
		1249	0.00	0.00	0.00	0.00	0.00	0.00	0.00
		1250	22.34	9.10	0.00	2.57	0.62	1.82	8.22
		1251	0.89	0.10	0.00	0.00	0.32	0.46	0.00

.....

.....

.....

.....

.....

.....

.....

.....

Colonos del Grupo B

Sector	Area	N° Co- lono	Relación		Relación		Relación		Relación		Relación		Relación			
			Obligación Ingresos	Obli. 4560 Ingresos	Vivienda(2) Ingresos	Mejoras(1) Ingresos	Maquin(3) Ingresos	Difer(7-9) Ingresos	CURFIRA (8) Ingresos	Obligación Ingresos	Obli. 4560 Ingresos	Vivienda(2) Ingresos	Mejoras(1) Ingresos	Maquin(3) Ingresos	Difer(7-9) Ingresos	CURFIRA (8) Ingresos
7	2	1191	0.78	0.50	0.05	0.10	0.08	0.05	0.05	0.05	0.05	0.05	0.05	0.05	0.05	0.05
		1192	0.72	0.43	0.03	0.08	0.05	0.05	0.05	0.05	0.05	0.05	0.05	0.05	0.05	0.13
7	3	1194	1.30	0.83	0.05	0.18	0.07	0.15	0.05	0.05	0.05	0.05	0.05	0.05	0.05	0.05
		1195	1.92	1.43	0.00	0.48	0.00	0.00	0.00	0.00	0.00	0.00	0.00	0.00	0.00	0.00
		1196	16.49	9.34	0.79	4.96	1.41	0.00	0.00	0.00	0.00	0.00	0.00	0.00	0.00	0.00
		1197	0.00	0.00	0.00	0.00	0.00	0.00	0.00	0.00	0.00	0.00	0.00	0.00	0.00	0.00
		1198	1.88	1.26	0.00	0.62	0.00	0.00	0.00	0.00	0.00	0.00	0.00	0.00	0.00	0.00
		1199	4.69	1.29	0.57	2.11	0.71	0.00	0.00	0.00	0.00	0.00	0.00	0.00	0.00	0.00
		1200	1.49	0.64	0.04	0.14	0.04	0.04	0.04	0.04	0.04	0.04	0.04	0.04	0.04	0.04
		1201	0.00	0.00	0.00	0.00	0.00	0.00	0.00	0.00	0.00	0.00	0.00	0.00	0.00	0.00
		1202	0.00	0.00	0.00	0.00	0.00	0.00	0.00	0.00	0.00	0.00	0.00	0.00	0.00	0.00
		1203	0.49	0.29	0.04	0.12	0.05	0.05	0.05	0.05	0.05	0.05	0.05	0.05	0.05	0.05
		1204	0.00	0.00	0.00	0.00	0.00	0.00	0.00	0.00	0.00	0.00	0.00	0.00	0.00	0.00
		1205	0.79	0.58	0.03	0.12	0.07	0.00	0.00	0.00	0.00	0.00	0.00	0.00	0.00	0.00
		1206	1.21	0.78	0.08	0.20	0.14	0.00	0.00	0.00	0.00	0.00	0.00	0.00	0.00	0.00
		1207	0.00	0.00	0.00	0.00	0.00	0.00	0.00	0.00	0.00	0.00	0.00	0.00	0.00	0.00
		1208	0.00	0.00	0.00	0.00	0.00	0.00	0.00	0.00	0.00	0.00	0.00	0.00	0.00	0.00
		1209	0.65	0.47	0.04	0.08	0.06	0.00	0.00	0.00	0.00	0.00	0.00	0.00	0.00	0.00
		1210	0.86	0.68	0.04	0.10	0.04	0.00	0.00	0.00	0.00	0.00	0.00	0.00	0.00	0.00
		1211	3.60	1.87	0.00	1.34	0.39	0.00	0.00	0.00	0.00	0.00	0.00	0.00	0.00	0.00
		1212	0.00	0.00	0.00	0.00	0.00	0.00	0.00	0.00	0.00	0.00	0.00	0.00	0.00	0.00
		1213	14.68	8.06	0.00	4.70	1.92	0.00	0.00	0.00	0.00	0.00	0.00	0.00	0.00	0.00
7	4	1214	0.00	0.00	0.00	0.00	0.00	0.00	0.00	0.00	0.00	0.00	0.00	0.00	0.00	0.00
		1215	4.33	2.41	0.17	1.45	0.30	0.00	0.00	0.00	0.00	0.00	0.00	0.00	0.00	0.00
		1216	1.61	1.07	0.10	0.33	0.11	0.00	0.00	0.00	0.00	0.00	0.00	0.00	0.00	0.00
		1217	0.00	0.00	0.00	0.00	0.00	0.00	0.00	0.00	0.00	0.00	0.00	0.00	0.00	0.00
		1218	0.00	0.00	0.00	0.00	0.00	0.00	0.00	0.00	0.00	0.00	0.00	0.00	0.00	0.00
		1219	0.00	0.00	0.00	0.00	0.00	0.00	0.00	0.00	0.00	0.00	0.00	0.00	0.00	0.00
		1220	0.00	0.00	0.00	0.00	0.00	0.00	0.00	0.00	0.00	0.00	0.00	0.00	0.00	0.00
		1221	1.05	0.86	0.00	0.12	0.07	0.00	0.00	0.00	0.00	0.00	0.00	0.00	0.00	0.00

.....

.....

.....

.....

.....

.....

.....

.....

Colonos Grupo B

Sector	Area	N° Co- lono	Relación Cbligación		Relación Cblig.4560		Relación Vienda(2)		Relación Mejoras(1)		Relación Maquin.(2)		Relación Dif.(7-9)		Relación pago Fidej.(8)	
			Ingresos	Ingresos	Ingresos	Ingresos	Ingresos	Ingresos	Ingresos	Ingresos	Ingresos	Ingresos	Ingresos	Ingresos	Ingresos	Ingresos
6	4	1150	0.77	0.46	0.03	0.19	0.09	0.00	0.00	0.00	0.00	0.00	0.00	0.00	0.00	
		1151	0.00	0.00	0.00	0.00	0.00	0.00	0.00	0.00	0.00	0.00	0.00	0.00	0.00	
		1152	21.14	18.09	0.30	1.51	0.63	0.62	0.00	0.00	0.00	0.00	0.00	0.00	0.00	
		1153	0.42	0.20	0.02	0.08	0.03	0.08	0.00	0.00	0.00	0.00	0.00	0.00	0.00	
		1154	1.42	0.65	0.05	0.21	0.04	0.17	0.00	0.00	0.00	0.00	0.00	0.00	0.00	
		1155	1.00	0.58	0.00	0.07	0.05	0.00	0.00	0.00	0.00	0.00	0.00	0.00	0.00	
		1156	0.00	0.00	0.00	0.00	0.00	0.00	0.00	0.00	0.00	0.00	0.00	0.00	0.00	
		1157	0.62	0.53	0.02	0.07	0.00	0.00	0.00	0.00	0.00	0.00	0.00	0.00	0.00	
		1158	0.50	0.28	0.03	0.13	0.06	0.00	0.00	0.00	0.00	0.00	0.00	0.00	0.00	
		1159	0.76	0.36	0.00	0.09	0.04	0.00	0.00	0.00	0.00	0.00	0.00	0.00	0.00	
		1160	0.62	0.49	0.01	0.02	0.02	0.00	0.00	0.00	0.00	0.00	0.00	0.00	0.00	
		1161	1.85	1.35	0.00	0.39	0.11	0.00	0.00	0.00	0.00	0.00	0.00	0.00	0.00	
		1162	0.50	0.38	0.00	0.04	0.04	0.00	0.00	0.00	0.00	0.00	0.00	0.00	0.00	
		1163	0.12	0.05	0.01	0.04	0.03	0.00	0.00	0.00	0.00	0.00	0.00	0.00	0.00	
		1164	0.62	0.46	0.02	0.08	0.07	0.00	0.00	0.00	0.00	0.00	0.00	0.00	0.00	
		1165	1.40	0.82	0.00	0.23	0.13	0.00	0.00	0.00	0.00	0.00	0.00	0.00	0.00	
		1166	0.64	0.47	0.02	0.10	0.05	0.00	0.00	0.00	0.00	0.00	0.00	0.00	0.00	
		1167	0.87	0.68	0.00	0.13	0.06	0.00	0.00	0.00	0.00	0.00	0.00	0.00	0.00	
		1168	0.40	0.31	0.02	0.03	0.04	0.00	0.00	0.00	0.00	0.00	0.00	0.00	0.00	
		1169	0.68	0.53	0.02	0.08	0.05	0.00	0.00	0.00	0.00	0.00	0.00	0.00	0.00	
		1170	1.79	1.09	0.00	0.66	0.05	0.00	0.00	0.00	0.00	0.00	0.00	0.00	0.00	
		1171	0.52	0.35	0.02	0.10	0.04	0.00	0.00	0.00	0.00	0.00	0.00	0.00	0.00	
		1172	0.26	0.19	0.01	0.04	0.01	0.00	0.00	0.00	0.00	0.00	0.00	0.00	0.00	
		1173	0.39	0.35	0.01	0.02	0.00	0.00	0.00	0.00	0.00	0.00	0.00	0.00	0.00	
		1174	0.20	0.15	0.01	0.03	0.01	0.00	0.00	0.00	0.00	0.00	0.00	0.00	0.00	
		1175	9.15	4.67	0.00	4.11	0.37	0.00	0.00	0.00	0.00	0.00	0.00	0.00	0.00	
		1176	0.44	0.40	0.00	0.04	0.01	0.00	0.00	0.00	0.00	0.00	0.00	0.00	0.00	
		1177	0.71	0.65	0.00	0.05	0.01	0.00	0.00	0.00	0.00	0.00	0.00	0.00	0.00	
		1178	0.31	0.21	0.00	0.08	0.02	0.00	0.00	0.00	0.00	0.00	0.00	0.00	0.00	
		1179	0.66	0.56	0.00	0.05	0.05	0.00	0.00	0.00	0.00	0.00	0.00	0.00	0.00	
		1180	6.29	2.41	0.00	2.30	1.58	0.00	0.00	0.00	0.00	0.00	0.00	0.00	0.00	
		1181	1.90	1.62	0.03	0.17	0.08	0.00	0.00	0.00	0.00	0.00	0.00	0.00	0.00	
		1182	5.39	2.47	0.38	1.55	1.00	0.00	0.00	0.00	0.00	0.00	0.00	0.00	0.00	

Handwritten text, possibly bleed-through from the reverse side of the page. The text is arranged in several vertical columns and appears to be a list or a set of notes. The characters are small and difficult to decipher, but some words like "MAY" and "JUN" are visible.



Colonos Grupo B.

Sector	Area	N° Co-	Relación		Relación		Relación		Relación		Relación	
			Obligación Ingresos	Oblig. 456C Ingresos	Vivienda(2) Ingresos	Mejoras(2) Ingresos	Maquin.(2) Ingresos	Dif.(7-9) Ingresos	Cuñía(8) Ingresos			
6	4	1183	0.63	0.46	0.02	0.10	0.04	0.00	0.00	0.00	0.00	
		1184	3.20	1.68	0.00	1.53	0.00	0.00	0.00	0.00	0.00	
		1185	0.42	0.20	0.01	0.05	0.03	0.04	0.04	0.08	0.08	
		1186	0.70	0.58	0.00	0.08	0.04	0.00	0.00	0.00	0.00	
		1187	0.93	0.52	0.03	0.14	0.13	0.11	0.11	0.00	0.00	
		1188	0.83	0.42	0.03	0.08	0.04	0.12	0.12	0.14	0.14	
		1189	1.05	0.56	0.00	0.03	0.14	0.19	0.19	0.13	0.13	
		1190	1.43	0.50	0.01	0.14	0.42	0.08	0.08	0.28	0.28	

.....

.....

.....

.....

.....

.....

.....

.....

Sector	Area	N° Co- lono	Relación		Relación		Relación		Relación		Relación	
			Obligación Ingresos	Relación Cblig.4560 Ingresos	Relación Vivienda(2) Ingresos	Mejoras.(2) Ingresos	Mquin.(2) Ingresos	Lif.(7-9) Ingresos	Relación pago Cblig. (8) Ingresos			
6	3	1116	23.94	9.34	0.00	6.11	2.70	5.78	0.00			
		1117	1.83	1.35	0.00	0.42	0.06	0.00	0.00			
		1118	5.44	3.74	0.00	1.62	0.08	0.00	0.00			
		1119	0.48	0.02	0.08	0.29	0.09	0.00	0.00			
		1120	1.85	0.69	0.13	0.55	0.14	0.34	0.00			
		1121	1.00	0.56	0.00	0.39	0.05	0.00	0.00			
		1122	0.60	0.31	0.03	0.11	0.07	0.07	0.00			
		1123	0.74	0.08	0.09	0.30	0.08	0.20	0.00			
		1124	2.15	1.46	0.06	0.27	0.10	0.25	0.00			
		1125	11.31	5.15	0.88	2.97	0.91	1.39	0.00			
		1126	0.70	0.13	0.06	0.23	0.05	0.00	0.22			
		1127	12.91	4.69	0.69	2.63	1.77	3.13	0.00			
		1128	0.00	0.00	0.00	0.00	0.00	0.00	0.00			
		1129	2.37	0.00	0.18	0.59	0.18	0.00	1.41			
		1130	1.52	0.90	0.16	0.41	0.05	0.00	0.00			
		1131	0.77	0.31	0.04	0.19	0.05	0.18	0.00			
		1132	1.78	1.37	0.00	0.32	0.09	0.00	0.00			
		1133	0.70	0.56	0.02	0.09	0.03	0.00	0.00			
		1136	0.87	0.70	0.00	0.12	0.05	0.00	0.00			
		1137	2.08	1.42	0.00	0.59	0.06	0.00	0.00			
		1138	2.85	1.21	0.00	0.55	0.18	0.00	0.92			
		1139	3.85	2.68	0.00	0.85	0.32	0.00	0.00			
		1140	1.01	0.62	0.05	0.23	0.12	0.00	0.00			
		1142	0.29	0.20	0.01	0.04	0.03	0.00	0.00			
		1143	0.00	0.00	0.00	0.00	0.00	0.00	0.00			
		1144	1.03	0.46	0.07	0.42	0.09	0.00	0.00			
		1145	0.00	0.00	0.00	0.00	0.00	0.00	0.00			
		1146	0.00	0.00	0.00	0.00	0.00	0.00	0.00			
		1147	9.15	4.34	0.55	3.41	0.85	0.00	0.00			
		1148	0.91	0.76	0.00	0.08	0.07	0.00	0.00			
		1149	1.47	1.19	0.00	0.17	0.11	0.00	0.00			

1. The first line of the document is a header or title line, which is mostly illegible due to the low resolution and high contrast of the scan. It appears to contain several words or a short sentence.

2. The second line is a standard line of text, also mostly illegible. It seems to be a continuation of the text from the first line.

3. The third line is another line of text, continuing the document's content. The spacing and structure suggest it might be a list item or a paragraph.

4. The fourth line is a line of text, possibly a sub-heading or a specific point in a list.

5. The fifth line is a line of text, continuing the sequence of information presented.

6. The sixth line is a line of text, showing the ongoing nature of the document's content.

7. The seventh line is a line of text, with some characters appearing slightly larger or bolder than others, possibly indicating emphasis.

8. The eighth line is a line of text, following the previous lines.

9. The ninth line is a line of text, continuing the document's flow.

10. The tenth line is a line of text, possibly a concluding sentence for a section or a full paragraph.

Colonos Grupo B

Sector	Área	N° Co- lono	Relación Obligación		Relación Oblig. 4560		Relación Vivienda(2)		Relación Mejoras(1)		Relación Maquin.(2)		Relación Inf.(7-9)		Relación pago CONFLA (8)	
			Ingresos	Ingresos	Ingresos	Ingresos	Ingresos	Ingresos	Ingresos	Ingresos	Ingresos	Ingresos	Ingresos	Ingresos	Ingresos	Ingresos
6	2	1077	10.95	3.34	1.00	4.64	1.53	0.44	0.00	0.00	0.00	0.00	0.00	0.00	0.00	
		1078	10.06	0.49	1.07	3.67	1.95	2.87	0.00	0.00	0.00	0.00	0.00	0.00	0.00	
		1079	1.16	0.72	0.08	0.16	0.20	0.01	0.00	0.00	0.00	0.00	0.00	0.00	0.00	
		1080	2.09	0.95	0.07	0.31	0.14	0.30	0.31	0.00	0.00	0.00	0.00	0.00	0.31	
		1081	0.64	0.53	0.00	0.10	0.01	0.00	0.00	0.00	0.00	0.00	0.00	0.00	0.00	
		1082	1.54	1.10	0.00	0.34	0.10	0.00	0.00	0.00	0.00	0.00	0.00	0.00	0.00	
		1083	1.81	0.47	0.13	0.69	0.11	0.41	0.00	0.00	0.00	0.00	0.00	0.00	0.00	
		1086	1.08	0.38	0.07	0.29	0.08	0.27	0.00	0.00	0.00	0.00	0.00	0.00	0.00	
		1087	5.98	1.75	0.00	1.06	0.46	1.21	0.00	0.00	0.00	0.00	0.00	0.00	1.50	
		1089	1.64	0.86	0.00	0.78	0.00	0.00	0.00	0.00	0.00	0.00	0.00	0.00	0.00	
		1090	2.02	1.23	0.11	0.40	0.08	0.20	0.00	0.00	0.00	0.00	0.00	0.00	0.00	
		1091	1.08	0.56	0.05	0.22	0.10	0.13	0.00	0.00	0.00	0.00	0.00	0.00	0.00	
		1092	0.70	0.30	0.00	0.20	0.06	0.14	0.00	0.00	0.00	0.00	0.00	0.00	0.00	
		1093	1.10	0.29	0.06	0.61	0.07	0.07	0.00	0.00	0.00	0.00	0.00	0.00	0.00	
		1094	3.18	1.85	0.00	0.69	0.20	0.44	0.00	0.00	0.00	0.00	0.00	0.00	0.00	
		1095	2.56	1.44	0.00	0.81	0.31	0.00	0.00	0.00	0.00	0.00	0.00	0.00	0.00	
		1096	5.34	2.38	0.00	1.05	0.87	1.04	0.00	0.00	0.00	0.00	0.00	0.00	0.00	
		1098	1.82	1.04	0.18	0.41	0.19	0.00	0.00	0.00	0.00	0.00	0.00	0.00	0.00	
		1100	0.55	0.34	0.00	0.12	0.02	0.07	0.00	0.00	0.00	0.00	0.00	0.00	0.00	
		1101	3.39	1.95	0.27	0.80	0.37	0.00	0.00	0.00	0.00	0.00	0.00	0.00	0.00	
		1102	3.39	1.28	0.18	0.91	0.32	0.71	0.00	0.00	0.00	0.00	0.00	0.00	0.00	
		1104	2.00	0.40	0.00	1.38	0.22	0.00	0.00	0.00	0.00	0.00	0.00	0.00	0.00	
		1105	0.00	0.00	0.00	0.00	0.00	0.00	0.00	0.00	0.00	0.00	0.00	0.00	0.00	
		1106	0.40	0.11	0.00	0.22	0.08	0.00	0.00	0.00	0.00	0.00	0.00	0.00	0.00	
		1107	1.21	0.89	0.06	0.18	0.08	0.00	0.00	0.00	0.00	0.00	0.00	0.00	0.00	
		1108	0.81	0.42	0.03	0.10	0.05	0.22	0.00	0.00	0.00	0.00	0.00	0.00	0.00	
		1109	2.75	0.44	0.20	0.87	0.46	0.78	0.00	0.00	0.00	0.00	0.00	0.00	0.00	
		1110	2.47	1.07	0.19	0.37	0.59	0.06	0.00	0.00	0.00	0.00	0.00	0.00	0.00	
		1111	0.93	0.42	0.08	0.33	0.10	0.00	0.00	0.00	0.00	0.00	0.00	0.00	0.00	
		1112	5.37	2.05	0.26	1.21	0.72	1.14	0.00	0.00	0.00	0.00	0.00	0.00	0.00	
		1113	0.65	0.14	0.00	0.25	0.14	0.11	0.00	0.00	0.00	0.00	0.00	0.00	0.00	
		1114	3.91	2.12	0.25	0.82	0.37	0.34	0.00	0.00	0.00	0.00	0.00	0.00	0.00	

.....

.....

.....

.....

.....

.....

.....

.....

Colonos Grupo B

Sector	Area	N° Co- lono	Relación Obligación		Relación Oblig. 4560		Relación Vivienda(2)		Relación Mejoras(1)		Relación Mcquin(2)		Relación Dif. (7-9)		Relación p-ago Cuentas(3)	
			Ingresos	Ingresos	Ingresos	Ingresos	Ingresos	Ingresos	Ingresos	Ingresos	Ingresos	Ingresos	Ingresos	Ingresos	Ingresos	Ingresos
6	2	1036	0.68	0.28	0.07	0.19	0.13	0.01	0.00	0.00	0.00	0.00	0.00	0.00	0.00	
		1039	3.36	2.00	0.42	0.23	0.10	0.52	0.00	0.00	0.00	0.00	0.00	0.00	0.00	
		1040	4.33	2.34	0.00	0.88	0.36	0.54	0.00	0.00	0.00	0.00	0.00	0.00	0.00	
		1041	0.96	0.42	0.00	0.46	0.08	0.00	0.00	0.00	0.00	0.00	0.00	0.00	0.00	
		1043	2.47	1.69	0.00	0.58	0.20	0.00	0.00	0.00	0.00	0.00	0.00	0.00	0.00	
		1044	0.00	0.00	0.00	0.00	0.00	0.00	0.00	0.00	0.00	0.00	0.00	0.00	0.00	
		1045	1.51	1.03	0.00	0.36	0.12	0.00	0.00	0.00	0.00	0.00	0.00	0.00	0.00	
		1048	2.10	0.48	0.17	0.77	0.08	0.61	0.00	0.00	0.00	0.00	0.00	0.00	0.00	
		1049	1.85	1.11	0.06	0.34	0.17	0.16	0.00	0.00	0.00	0.00	0.00	0.00	0.00	
		1050	0.78	0.33	0.05	0.24	0.07	0.10	0.00	0.00	0.00	0.00	0.00	0.00	0.00	
		1051	0.95	0.73	0.00	0.20	0.02	0.00	0.00	0.00	0.00	0.00	0.00	0.00	0.00	
		1052	0.00	0.00	0.00	0.00	0.00	0.00	0.00	0.00	0.00	0.00	0.00	0.00	0.00	
		1053	0.98	0.38	0.00	0.44	0.15	0.01	0.00	0.00	0.00	0.00	0.00	0.00	0.00	
		1055	2.34	1.20	0.07	0.25	0.07	0.77	0.00	0.00	0.00	0.00	0.00	0.00	0.00	
		1056	3.13	1.57	0.18	0.85	0.53	0.00	0.00	0.00	0.00	0.00	0.00	0.00	0.00	
		1059	1.18	0.77	0.06	0.18	0.15	0.02	0.00	0.00	0.00	0.00	0.00	0.00	0.00	
		1060	2.80	1.35	0.17	0.94	0.34	0.00	0.00	0.00	0.00	0.00	0.00	0.00	0.00	
		1062	5.65	0.91	0.42	1.65	0.77	1.89	0.00	0.00	0.00	0.00	0.00	0.00	0.00	
		1063	3.70	2.39	0.00	0.84	0.48	0.00	0.00	0.00	0.00	0.00	0.00	0.00	0.00	
		1064	1.62	0.80	0.09	0.33	0.10	0.00	0.00	0.00	0.00	0.00	0.00	0.00	0.00	
		1065	0.72	0.44	0.00	0.21	0.07	0.00	0.00	0.00	0.00	0.00	0.00	0.00	0.00	
		1066	0.00	0.00	0.00	0.00	0.00	0.00	0.00	0.00	0.00	0.00	0.00	0.00	0.00	
		1067	0.78	0.55	0.00	0.17	0.07	0.00	0.00	0.00	0.00	0.00	0.00	0.00	0.00	
		1068	0.57	0.26	0.04	0.21	0.07	0.00	0.00	0.00	0.00	0.00	0.00	0.00	0.00	
		1069	1.30	0.60	0.06	0.45	0.19	0.00	0.00	0.00	0.00	0.00	0.00	0.00	0.00	
		1070	1.12	0.41	0.00	0.45	0.26	0.00	0.00	0.00	0.00	0.00	0.00	0.00	0.00	
		1071	3.05	1.70	0.00	1.02	0.33	0.00	0.00	0.00	0.00	0.00	0.00	0.00	0.00	
		1072	1.94	0.80	0.00	0.78	0.00	0.35	0.00	0.00	0.00	0.00	0.00	0.00	0.00	
		1073	5.72	3.53	0.00	1.04	0.32	0.83	0.00	0.00	0.00	0.00	0.00	0.00	0.00	
		1074	2.27	1.30	0.12	0.49	0.14	0.22	0.00	0.00	0.00	0.00	0.00	0.00	0.00	
		1075	1.53	1.03	0.00	0.28	0.08	0.14	0.00	0.00	0.00	0.00	0.00	0.00	0.00	

.....

.....

.....

.....

.....

.....

.....

.....

Colono Grupo B

Sector	Area	N° Co- lono	relación Obligación		Relación Cblig.4560		Relación Vivienda(2)		Relación Mejoras(1)		Relación Maquin(2)		Relación pago CurFliv. (8)	
			Ingresos	Ingresos	Ingresos	Ingresos	Ingresos	Ingresos	Ingresos	Ingresos	Ingresos	Ingresos	Ingresos	Ingresos
6	2	994	1.17	0.83	0.00	0.06	0.05	0.23	0.00	0.00	0.00	0.00		
		995	1.00	0.65	0.08	0.12	0.06	0.00	0.10	0.00	0.00	0.00		
		996	2.33	1.64	0.00	0.62	0.07	0.00	0.00	0.00	0.00	0.00		
		997	29.52	8.72	0.00	8.00	0.00	0.00	12.80	0.00	0.00	0.00		
		998	0.83	0.55	0.00	0.09	0.01	0.00	0.18	0.00	0.00	0.00		
		999	0.66	0.19	0.00	0.38	0.10	0.00	0.00	0.00	0.00	0.00		
		1000	0.57	0.45	0.00	0.07	0.05	0.00	0.00	0.00	0.00	0.00		
		1001	2.02	0.79	0.09	0.20	0.13	0.49	0.32	0.00	0.00	0.00		
		1002	0.60	0.45	0.00	0.11	0.04	0.00	0.00	0.00	0.00	0.00		
		1005	0.43	0.19	0.08	0.11	0.04	0.00	0.00	0.00	0.00	0.00		
		1007	0.87	0.64	0.04	0.04	0.07	0.08	0.00	0.00	0.00	0.00		
		1008	2.25	1.06	0.00	0.93	0.27	0.30	0.00	0.00	0.00	0.00		
		1010	1.44	0.02	0.00	0.79	0.42	0.21	0.00	0.00	0.00	0.00		
		1011	1.08	0.74	0.00	0.12	0.11	0.11	0.00	0.00	0.00	0.00		
		1013	5.73	2.88	0.00	2.25	0.17	0.44	0.00	0.00	0.00	0.00		
		1014	0.00	0.00	0.00	0.00	0.00	0.00	0.00	0.00	0.00	0.00		
		1015	1.57	1.15	0.00	0.15	0.12	0.15	0.00	0.00	0.00	0.00		
		1017	7.66	1.42	0.00	3.93	2.62	0.00	0.00	0.00	0.00	0.00		
		1018	1.49	0.94	0.10	6.16	0.18	0.11	0.00	0.00	0.00	0.00		
		1020	1.99	1.20	0.00	0.58	0.20	0.00	0.00	0.00	0.00	0.00		
		1023	0.79	0.55	0.00	0.15	0.06	0.02	0.00	0.00	0.00	0.00		
		1024	1.22	0.85	0.00	0.09	0.10	0.00	0.18	0.00	0.00	0.00		
		1026	1.36	0.55	0.00	0.32	0.20	0.28	0.00	0.00	0.00	0.00		
		1027	1.06	0.42	0.00	0.34	0.16	0.14	0.00	0.00	0.00	0.00		
		1029	1.59	0.98	0.00	0.27	0.34	0.00	0.00	0.00	0.00	0.00		
		1031	1.05	0.66	0.00	0.18	0.16	0.05	0.00	0.00	0.00	0.00		
		1032	0.61	0.37	0.05	0.08	0.10	0.00	0.00	0.00	0.00	0.00		
		1033	0.62	0.33	0.00	0.22	0.07	0.00	0.00	0.00	0.00	0.00		
		1034	0.87	0.38	0.00	0.34	0.16	0.00	0.00	0.00	0.00	0.00		
		1035	1.86	1.22	0.14	0.22	0.28	0.00	0.00	0.00	0.00	0.00		

• • • • •

• • • • •

• • • • •

• • • • •

• • • • •

• •

• • • • •

•

•

•

•

Colonias del Grupo B

Sector	Area	Nº Co- lono	Relación		Relación		Relación		Relación		Relación		Relación	
			Obligación	Ingresos	Subli. 4550	Ingresos	Vivienda (2)	Ingresos	Mujeres (1)	Ingresos	Maquin. (3)	Ingresos	Difer. (7-9)	Ingresos
5	5	977	---	---	---	---	---	---	---	---	---	---	---	---
		978	1.00	1.45	0.00	0.00	0.00	0.00	0.15	0.17	0.24			
		979	---	---	---	---	---	---	---	---	---	---	---	---
		983	6.11	8.20	0.00	0.00	1.75	0.62	0.62	1.31	1.55			
		984	---	---	---	---	---	---	---	---	---	---	---	---
		985	16.07	1.14	0.33	0.33	4.22	1.58	1.58	5.99	2.82			
		986	12.60	1.12	0.26	0.26	3.01	3.58	3.58	3.04	2.58			
		987	5.51	1.79	0.00	0.00	1.44	1.13	1.13	1.06	0.69			
		989	17.64	2.26	0.00	0.00	3.00	0.77	0.77	4.88	9.77			
5	5	991	8.61	1.54	0.07	0.07	3.24	0.96	0.96	4.25	1.54			
		992	10.19	1.29	0.00	0.00	2.43	1.12	1.12	2.55	2.59			
		993	3.55	0.56	0.10	0.10	2.57	1.53	1.53	1.78	1.87			

.....

.....

.....

.....

.....

.....

.....

Colones del Grupo B

Sector	Área	Nº Cu- lono	Relación		Relación		Relación		Relación		Relación		Relación	
			Obligación	Ingresos	Abli. 4533	Ingresos	Vivienda(4)	Ingresos	Mejoras(1)	Ingresos	Maquin.(3)	Ingresos	Trifer.(7-9)	Ingresos
5	6		53.47	16.1	2.58	21.32	1.27	2.67	5.82					
		939	--	--	--	--	--	--	--	--	--	--	--	--
		940	1.33	0.43	0.08	1.12	0.06	0.14	0.30					
		941	1.48	1.73	0.06	1.20	0.02	0.02	0.40					
		942	0.85	0.30	0.06	0.23	0.01	0.01	0.22					
		943	3.31	1.71	0.17	0.50	0.05	0.11	0.77					
		944	--	--	--	--	--	--	--					
		945	5.08	2.77	0.53	1.33	0.35	0.30	1.11					
		946	1.17	0.44	0.06	0.13	0.06	0.21	0.25					
		947	0.70	0.27	0.02	0.15	0.01	0.04	0.21					
		948	--	--	--	--	--	--	--					
		949	0.81	0.40	0.01	0.05	0.01	0.07	0.20					
		950	2.55	1.54	0.10	0.12	0.02	0.11	0.53					
		951	--	--	--	--	--	--	--					
		952	1.25	0.53	0.08	0.14	0.03	0.02	0.27					
		953	--	--	--	--	--	--	--					
		954	0.24	0.40	0.02	0.14	0.16	0.13	0.22					
		955	--	--	--	--	--	--	--					
		956	--	--	--	--	--	--	--					
		957	7.63	1.74	0.08	2.07	0.01	0.40	1.32					
		958	7.07	2.59	0.10	1.35	0.11	1.24	1.44					
		959	1.58	0.72	0.14	0.21	0.00	0.03	0.50					
		960	--	--	--	--	--	--	--					
		961	--	--	--	--	--	--	--					
		962	3.45	1.27	0.05	0.15	0.50	0.30	0.55					
		963	--	--	--	--	--	--	--					
		964	1.35	0.59	0.03	0.09	0.27	0.13	0.25					
		965	1.03	0.42	0.02	0.05	0.15	0.07	0.33					
		966	1.25	0.22	0.01	0.11	0.20	0.26	0.33					
		967	2.12	0.77	0.02	0.25	0.59	0.16	0.35					

.....

.....

.....

.....

.....

.....

.....

Colonos del Grupo B

Sector	Área	N° Colono	Relación		Relación		Relación		Relación		Relación		Relación		
			Obligación	Ingresos	Abli. (560)	Ingresos	Vivienda (2)	Ingresos	Vepraz (1)	Ingresos	Maquin. (1)	Ingresos	Difer. (->)	Ingresos	Relación pago
5	1	205	1.79	0.35	0.16	0.82	0.20	0.20	0.20	0.26	---	---	---	0.26	
		206	13.24	0.29	0.59	4.37	0.65	0.65	---	---	---	---	---	1.06	
		207	0.87	0.87	0.12	0.14	0.08	0.08	---	---	---	---	---	0.17	
		208	0.30	0.30	0.00	0.00	0.00	0.00	---	---	---	---	---	0.00	
		209	7.17	0.31	0.58	0.15	0.41	0.41	1.77	0.76	---	---	---	0.76	
		210	3.59	1.60	0.20	1.12	0.19	0.19	0.19	0.22	0.22	---	---	---	0.22
		211	1.66	0.55	0.14	0.60	0.16	0.16	---	---	---	---	---	---	0.48
		212	0.09	0.70	0.04	0.37	0.07	0.07	---	---	---	---	---	---	0.08
		213	1.11	0.43	0.34	0.20	0.06	0.06	0.06	0.16	0.16	---	---	---	0.16
		214	2.35	0.60	0.24	0.65	0.20	0.20	0.20	0.37	0.37	---	---	---	0.37
		215	2.06	0.20	0.24	0.74	0.27	0.27	0.27	0.44	0.44	---	---	---	0.44
		216	3.78	0.96	---	1.50	0.26	0.26	0.26	0.31	0.31	---	---	---	0.31
		217	4.57	1.87	0.25	1.52	0.27	0.27	0.27	0.30	0.30	---	---	---	0.30
		218	0.86	0.72	---	0.05	0.02	0.02	---	---	---	---	---	---	0.07
		219	5.73	0.59	0.57	1.20	0.34	0.34	0.34	0.70	0.70	---	---	---	0.70
		220	1.72	0.66	0.15	0.20	0.10	0.10	0.10	0.17	0.17	---	---	---	0.17
		222	6.00	0.06	---	1.11	0.16	0.16	0.16	0.67	0.67	---	---	---	0.67
223	1.53	0.37	0.11	0.30	0.07	0.07	0.07	0.15	0.15	---	---	---	0.15		
224	11.18	0.40	0.79	0.08	0.83	0.83	0.83	1.51	1.51	---	---	---	1.51		
225	4.38	1.11	0.20	1.50	0.25	0.25	0.25	0.52	0.52	---	---	---	0.52		
226	1.05	0.41	0.07	0.16	0.07	0.07	0.07	0.16	0.16	---	---	---	0.16		
227	0.94	0.27	0.04	0.13	0.05	0.05	0.05	0.10	0.10	---	---	---	0.10		
228	0.01	0.65	0.16	1.35	0.11	0.11	0.11	0.45	0.45	---	---	---	0.45		
229	18.87	5.37	1.73	0.93	1.53	1.53	1.53	2.76	2.76	---	---	---	2.76		
5	6	260	---	---	---	---	---	---	---	---	---	---	---	---	
		261	2.20	0.96	0.12	0.34	0.09	0.09	0.41	0.41	---	---	---	0.41	
		262	---	---	---	---	---	---	---	---	---	---	---	---	
		263	4.23	0.36	0.30	1.21	0.25	0.25	0.25	0.70	0.70	---	---	0.70	
		264	7.08	1.15	0.41	0.61	0.25	0.25	0.77	0.77	---	---	---	0.77	
		265	12.12	2.00	0.31	4.00	0.21	0.21	0.45	0.45	---	---	---	0.45	
		267	7.76	0.20	0.48	0.56	0.28	0.28	1.02	1.02	---	---	---	1.02	

.....

.....

.....

.....

.....

.....

.....

Colonos del Grupo B

Sector	Arca	N° Colono	Relación Obligación		Relación Abli. 4560		Relación Vivienda(2)		Relación Mejoras (1)		Relación Maquin.(3)		Relación Inifer.(7-9)		Relación pago S.A.F.I.A. (2)	
			Ingresos	Ingresos	Ingresos	Ingresos	Ingresos	Ingresos	Ingresos	Ingresos	Ingresos	Ingresos	Ingresos	Ingresos	Ingresos	Ingresos
5	1	371	6.42	1.57	0.42	1.26	0.42	0.42	1.26	0.42	0.42	1.40	0.52			
		372	7.45	1.73	0.29	3.06	0.37	0.37	3.06	0.37	0.37	1.16	0.52			
		373	0.59	0.55	0.16	0.16	0.06	0.06	0.16	0.06	0.06	0.23	0.23			
		374	0.87	0.65	0.05	0.02	0.01	0.01	0.02	0.01	0.01	0.09	0.14			
		375	2.53	1.19	0.00	1.7	0.17	0.17	1.7	0.17	0.17	0.36	0.16			
		377	0.95	0.12	0.12	3.43	0.19	0.19	3.43	0.19	0.19	0.00	0.18			
		378	0.73	0.59	0.05	3.62	0.01	0.01	3.62	0.01	0.01	0.00	0.12			
		379	1.16	0.57	0.02	0.01	0.08	0.08	0.01	0.08	0.08	0.00	0.13			
		380	1.22	0.42	0.18	0.59	0.14	0.14	0.59	0.14	0.14	0.15	0.25			
		381	5.43	1.37	0.57	1.00	0.42	0.42	1.00	0.42	0.42	1.41	1.06			
		383	2.55	1.55	0.00	0.20	0.19	0.19	0.20	0.19	0.19	3.23	0.44			
		384	0.92	1.53	0.15	0.04	0.10	0.10	0.04	0.10	0.10	0.00	0.07			
		385	1.57	1.26	0.05	0.02	0.00	0.00	0.02	0.00	0.00	0.00	0.30			
		386	15.97	7.51	0.84	4.60	0.65	0.65	4.60	0.65	0.65	1.63	1.23			
		387	1.32	0.71	0.02	0.04	0.03	0.03	0.04	0.03	0.03	0.00	0.14			
		388	15.57	3.21	1.33	5.12	0.78	0.78	5.12	0.78	0.78	3.32	1.54			
		389	0.37	0.66	0.00	0.11	0.06	0.06	0.11	0.06	0.06	0.00	0.23			
		390	1.10	0.77	0.09	0.04	0.03	0.03	0.04	0.03	0.03	0.00	0.20			
		391	5.45	3.55	0.64	3.55	0.45	0.45	3.55	0.45	0.45	0.14	0.22			
		392	3.72	3.33	0.34	3.31	0.26	0.26	3.31	0.26	0.26	1.32	0.54			
		393	1.96	1.31	0.19	0.11	0.03	0.03	0.11	0.03	0.03	0.12	0.36			
		394	1.42	0.60	0.11	0.17	0.12	0.12	0.17	0.12	0.12	0.15	0.24			
		395	5.30	1.36	0.48	1.76	0.35	0.35	1.76	0.35	0.35	3.71	0.51			
		396	2.80	0.86	0.00	1.22	0.18	0.18	1.22	0.18	0.18	0.00	0.31			
		397	2.67	1.33	0.16	1.52	0.14	0.14	1.52	0.14	0.14	0.43	0.27			
		398	--	--	--	--	--	--	--	--	--	--	--			
		399	5.39	1.34	0.26	1.65	0.25	0.25	1.65	0.25	0.25	0.27	0.42			
		400	4.29	1.17	--	3.92	0.41	0.41	3.92	0.41	0.41	1.03	0.71			
		401	--	--	--	--	--	--	--	--	--	--	--			
		402	8.82	1.80	--	3.59	0.48	0.48	3.59	0.48	0.48	2.19	0.77			
		403	8.07	2.53	--	3.92	0.58	0.58	3.92	0.58	0.58	0.52	0.72			

Colonos del Grupo B

Sector	Área	No. Colono	Relación		Relación		Relación		Relación		Relación		Relación		
			Obligación	Ingresos	Relación	Ingresos	Relación	Ingresos	Relación	Ingresos	Relación	Ingresos	Relación	Ingresos	Relación
4	5	855	2.50	1.14	0.03	0.14	0.07	0.07	0.07	0.07	0.07	0.07	0.07	0.07	0.07
		857	1.21	0.49	0.01	0.07	0.18	0.18	0.18	0.18	0.18	0.18	0.18	0.18	0.18
		858	--	--	--	--	--	--	--	--	--	--	--	--	--
		859	7.30	0.56	0.13	0.68	1.59	1.59	1.59	1.59	1.59	1.59	1.59	1.59	1.59
		862	1.34	0.50	0.05	0.15	0.02	0.02	0.02	0.02	0.02	0.02	0.02	0.02	0.02
		863	1.68	0.50	0.01	0.11	0.39	0.39	0.39	0.39	0.39	0.39	0.39	0.39	0.39
4	5	865	3.16	1.73	0.74	0.33	0.31	0.31	0.31	0.31	0.31	0.31	0.31	0.31	
		866	--	--	--	--	--	--	--	--	--	--	--	--	
		868	1.08	0.43	0.02	0.35	0.17	0.17	0.17	0.17	0.17	0.17	0.17	0.17	

.....

.....

.....

.....

.....

.....

.....

Colonos del Grupo B

Sector	Area	N° Colono	Relación Obligación		Relación bl. (560)		Relación Vivienda (2)		Relación Mejoras (1)		Relación Maquin. (3)		Relación Infr. (7-2)		Relación pago S.A.F.R.A. (4)	
			Ingresos	Ingresos	Ingresos	Ingresos	Ingresos	Ingresos	Ingresos	Ingresos	Ingresos	Ingresos	Ingresos	Ingresos	Ingresos	Ingresos
4	4	804	1.87	0.66	0.05	0.36	0.49	0.39	0.39	0.52						
		805	2.80	0.51	--	0.07	1.41	0.01	0.01	--						
		806	1.23	5.71	0.01	0.05	0.01	0.16	0.36	0.36						
		807	6.01	5.81	--	0.14	0.19	0.55	1.83	1.83						
		808	1.92	0.49	0.04	0.07	0.25	0.36	0.29	0.29						
		810	1.73	0.89	--	0.07	0.62	0.23	0.66	0.66						
		811	2.92	0.44	0.06	0.66	--	0.72	0.74	0.74						
		816	0.96	0.88	0.02	0.36	0.06	--	--	--						
		817	4.46	1.94	0.11	0.21	0.13	1.89	0.39	0.39						
		818	1.34	0.52	0.06	0.37	0.19	0.17	0.24	0.24						
		819	4.02	1.35	0.20	0.32	0.24	0.06	1.25	1.25						
		820	1.65	0.71	0.02	0.14	0.19	0.13	0.45	0.45						
		822	6.38	1.54	--	1.22	0.56	0.66	2.60	2.60						
		823	9.27	2.57	--	0.42	2.16	2.58	1.54	1.54						
		824	--	--	--	--	--	--	--	--						
		825	3.61	1.56	--	0.17	0.42	0.57	0.91	0.91						
		828	0.91	0.27	--	0.61	0.13	0.12	0.36	0.36						
		829	2.21	0.44	0.03	0.14	0.54	0.56	0.56	0.56						
		832	1.95	0.75	--	0.08	0.19	0.55	0.38	0.38						
		833	0.91	0.67	--	0.35	0.03	--	0.16	0.16						
		836	0.96	0.26	--	0.04	0.25	0.09	0.66	0.66						
		837	0.76	0.05	0.02	0.05	0.41	0.96	0.16	0.16						
		838	1.72	0.90	0.04	0.06	--	0.61	0.41	0.41						
		842	2.48	0.90	0.04	0.16	0.45	0.14	0.79	0.79						
		843	2.30	0.76	0.04	0.10	0.24	0.41	0.72	0.72						
		849	--	--	--	--	--	--	--	--						
		850	13.63	2.27	--	1.35	1.87	3.16	4.98	4.98						
		852	1.58	0.69	0.02	0.06	0.20	0.19	0.42	0.42						
		853	1.70	0.72	0.04	0.06	0.26	0.17	0.45	0.45						
		854	3.47	0.74	--	0.26	0.76	0.59	0.92	0.92						

.....

.....

.....

.....

.....

.....

.....

Colonias del Grupo B

Sector	Área	No Co- lono	Relación		Relación		Relación		Relación		Relación		Relación	
			Obligación	Ingresos	Relación	Ingresos	Relación	Ingresos	Relación	Ingresos	Relación	Ingresos	Relación	Ingresos
4	1	728	5.86	0.64	--	0.07	0.19	0.16	0.20	0.20	0.20	0.20	0.20	0.20
		729	1.16	0.51	--	0.08	0.09	0.09	0.02	0.06	0.06	0.06	0.06	0.06
		730	1.21	0.46	0.29	0.11	0.16	0.04	0.18	0.04	0.04	0.04	0.04	0.04
		732	1.04	0.88	0.20	0.02	0.06	0.15	0.16	0.15	0.15	0.15	0.15	0.15
		735	2.88	1.16	0.48	0.12	0.16	0.01	0.58	0.01	0.01	0.01	0.01	0.01
		736	0.78	0.46	--	0.11	--	--	0.24	--	--	--	--	--
		737	2.69	0.69	0.52	0.18	0.15	0.57	0.58	0.57	0.57	0.57	0.57	0.57
		739	3.59	1.91	0.63	0.04	0.17	0.70	0.79	0.70	0.70	0.70	0.70	0.70
		741	2.17	0.41	0.69	--	--	0.04	0.34	0.04	0.04	0.04	0.04	0.04
		746	0.84	0.41	0.08	0.05	0.05	0.05	0.12	0.05	0.05	0.05	0.05	0.05
		747	0.79	0.18	0.22	0.15	0.15	0.07	0.02	0.07	0.07	0.07	0.07	0.07
		748	0.95	0.15	0.30	0.14	0.13	0.05	0.18	0.05	0.05	0.05	0.05	0.05
		749	0.94	0.46	--	0.21	0.06	--	0.19	0.06	0.06	0.06	0.06	0.06
		750	--	--	--	--	--	--	--	--	--	--	--	--
756	0.34	0.99	0.19	0.18	0.08	0.01	0.16	0.08	0.08	0.08	0.08	0.08		
757	5.74	2.64	--	0.29	0.13	1.05	0.64	0.13	0.13	0.13	0.13	0.13		
759	1.40	0.74	0.23	0.12	0.06	0.05	0.12	0.06	0.06	0.06	0.06	0.06		
762	2.26	1.64	0.14	0.09	0.04	0.05	0.30	0.04	0.04	0.04	0.04	0.04		
763	0.94	0.45	0.13	0.10	0.07	0.05	0.16	0.07	0.07	0.07	0.07	0.07		
771	--	--	--	--	--	--	--	--	--	--	--	--	--	
772	1.29	0.61	0.21	0.08	0.06	0.05	0.27	0.06	0.06	0.06	0.06	0.06		
4	2	778	11.52	1.75	1.02	0.40	0.55	0.54	0.25	0.25	0.25	0.25	0.25	
		785	0.86	0.50	0.07	0.07	0.01	0.20	0.01	0.01	0.01	0.01	0.01	
		786	0.87	0.69	0.03	0.04	0.08	0.11	0.08	0.08	0.08	0.08	0.08	
		787	1.14	1.01	--	0.16	--	--	--	--	--	--	--	--
4	3	792	24.31	14.42	0.64	2.04	2.53	4.63	4.63	4.63	4.63	4.63	4.63	
		796	1.01	0.46	0.03	0.04	0.08	0.22	0.08	0.08	0.08	0.08	0.08	
		798	0.78	0.30	0.06	0.05	0.08	0.07	0.25	0.07	0.07	0.07	0.07	
		799	2.00	1.18	0.05	0.07	0.15	0.01	0.25	0.01	0.01	0.01	0.01	
4	4	800	1.04	0.69	0.04	0.06	0.08	0.16	0.08	0.08	0.08	0.08	0.08	
		801	0.93	0.46	0.03	0.04	0.07	0.24	0.07	0.07	0.07	0.07	0.07	
		802	0.87	0.46	0.03	0.06	0.11	0.04	0.16	0.04	0.04	0.04	0.04	
		803	0.87	0.46	0.03	0.06	0.11	0.04	0.16	0.04	0.04	0.04	0.04	

.....

.....

.....

.....

.....

.....

.....

Colonos del Grupo 7

Sector	Area	N° Co- lono	Relación		Relación		Relación		Relación		Relación		Relación	
			Obligación	Ingresos	Abli. 4560	Ingresos	Vivienda(±)	Ingresos	Mejoras(1)	Ingresos	Vaquín.(3)	Ingresos	Difer.(7-9)	Ingresos
4	1	657	1.10	0.59	0.18	0.10	0.10	0.24	--	--	0.24	0.24	0.40	
		658	0.94	0.41	0.14	0.11	0.11	--	--	--	--	--	0.28	
		661	1.40	0.46	0.22	0.24	0.24	0.35	0.08	0.35	0.35	0.35	0.24	
		663	0.32	0.72	0.40	0.23	0.23	0.94	0.34	0.94	0.94	0.94	0.63	
		671	1.44	0.52	0.08	0.17	0.17	0.25	0.07	0.25	0.25	0.25	0.35	
		673	1.14	0.43	0.18	0.11	0.11	0.35	0.07	0.35	0.35	0.35	0.25	
		676	0.86	0.41	0.10	0.09	0.09	0.07	0.04	0.07	0.07	0.07	0.16	
		677	0.94	0.37	0.13	0.10	0.10	0.15	0.05	0.15	0.15	0.15	0.13	
		680	1.32	0.94	--	0.05	0.05	0.31	0.08	0.31	0.31	0.31	0.24	
		682	0.96	0.55	0.15	0.02	0.02	0.04	0.05	0.04	0.04	0.04	0.16	
		694	1.73	0.41	--	0.48	0.48	0.22	0.11	0.22	0.22	0.22	0.45	
		690	1.68	0.47	0.22	0.36	0.36	0.03	0.06	0.03	0.03	0.03	0.19	
		691	1.35	0.69	0.29	0.35	0.35	--	0.06	--	--	--	0.26	
		694	3.56	1.36	0.84	0.24	0.24	0.54	0.14	0.54	0.54	0.54	0.30	
		695	0.80	0.64	0.20	0.36	0.36	0.55	0.07	0.55	0.55	0.55	0.06	
		696	1.76	--	0.64	0.33	0.33	0.35	0.25	0.35	0.35	0.35	0.32	
		697	1.22	0.57	0.15	0.12	0.12	0.35	0.06	0.35	0.35	0.35	0.26	
		699	0.99	0.31	0.27	0.07	0.07	--	--	--	--	--	0.34	
		705	1.51	0.54	0.35	0.35	0.35	0.24	0.07	0.24	0.24	0.24	0.24	
		706	1.46	0.67	0.33	0.32	0.32	0.21	0.17	0.21	0.21	0.21	0.26	
		708	0.94	0.50	0.25	0.12	0.12	0.14	0.08	0.14	0.14	0.14	0.14	
		709	1.63	0.40	0.36	0.21	0.21	0.22	0.19	0.22	0.22	0.22	0.25	
		713	1.62	0.77	--	0.12	0.12	0.32	--	0.32	0.32	0.32	0.33	
		715	0.99	0.45	0.17	0.05	0.05	0.30	--	0.30	0.30	0.30	0.30	
		717	1.27	0.55	--	0.37	0.37	0.11	0.07	0.11	0.11	0.11	0.43	
		720	1.08	0.52	0.23	0.35	0.35	--	--	--	--	--	0.27	
		722	1.65	0.60	--	--	--	--	0.16	--	--	--	0.57	
		723	2.29	0.55	0.31	0.11	0.11	0.23	0.09	0.23	0.23	0.23	0.24	
		726	1.21	0.86	--	0.07	0.07	0.31	0.06	0.31	0.31	0.31	0.25	
		727	1.11	0.43	0.22	0.05	0.05	0.04	0.06	0.04	0.04	0.04	0.24	

.....

.....

.....

.....

.....

.....

.....

Colonias del Grupo B

Sector	Area	Nº Co- lono	Relación		Relación		Relación		Relación		Relación		Relación	
			Obligación	Abli 4560	Vivienda(4)	Mejoras(1)	Maquin.(3)	Difer.(7-9)	Ingresos	Ingresos	Ingresos	Ingresos	Ingresos	Ingresos
3	5	622	0.97	0.12	0.02	0.08	0.17	0.27	0.27	0.27	0.27	0.27	0.27	0.27
		623	1.73	0.25	0.02	0.06	0.08	0.03	0.03	0.03	0.03	0.03	0.03	0.03
		624	1.60	0.56	0.02	0.08	0.23	0.48	0.23	0.48	0.23	0.48	0.23	0.48
		625	1.33	0.54	0.02	0.07	0.51	0.26	0.51	0.26	0.51	0.26	0.51	0.26
		626	3.19	0.81	0.02	0.07	0.48	0.55	0.48	0.55	0.48	0.55	0.48	0.55
		627	1.05	0.60	0.02	0.08	0.03	0.05	0.03	0.05	0.03	0.05	0.03	0.05
		628	1.88	0.84	--	--	0.30	0.14	0.30	0.14	0.30	0.14	0.30	0.14
		629	1.81	0.86	--	0.04	0.35	0.18	0.35	0.18	0.35	0.18	0.35	0.18
		630	1.67	0.67	--	0.08	0.14	0.37	0.14	0.37	0.14	0.37	0.14	0.37
		631	0.90	0.60	0.02	0.06	0.19	0.10	0.19	0.10	0.19	0.10	0.19	0.10
		632	0.76	0.59	--	0.06	0.07	0.09	0.09	0.07	0.09	0.07	0.09	0.07
		633	1.07	0.52	0.02	0.04	0.15	0.27	0.15	0.27	0.15	0.27	0.15	0.27
		634	1.40	0.58	0.02	0.08	0.17	0.12	0.17	0.12	0.17	0.12	0.17	0.12
		635	2.68	0.65	0.04	0.06	0.47	0.50	0.47	0.50	0.47	0.50	0.47	0.50
636	1.91	0.48	0.02	0.05	0.10	0.19	0.10	0.19	0.10	0.19	0.10	0.19		
637	1.30	0.69	0.02	0.05	0.31	0.14	0.31	0.14	0.31	0.14	0.31	0.14		
638	1.57	0.72	0.02	0.08	0.09	0.12	0.09	0.12	0.09	0.12	0.09	0.12		
639	1.06	0.73	0.01	0.04	0.05	0.05	0.05	0.05	0.05	0.05	0.05	0.05		
640	3.08	0.86	0.04	0.12	0.68	0.61	0.68	0.61	0.68	0.61	0.68	0.61		
643	1.03	0.53	--	0.01	--	0.07	0.07	0.07	0.07	0.07	0.07	0.07		
644	0.59	0.17	0.11	0.09	0.05	0.01	0.05	0.01	0.05	0.01	0.05	0.01		
645	0.87	0.41	0.13	0.09	0.03	0.01	0.03	0.01	0.03	0.01	0.03	0.01		
646	0.88	0.46	--	0.11	0.01	0.20	0.01	0.20	0.01	0.20	0.01	0.20		
647	1.22	0.57	0.14	0.10	0.06	0.15	0.06	0.15	0.06	0.15	0.06	0.15		
649	3.08	0.57	0.23	0.31	0.34	1.30	0.34	1.30	0.34	1.30	0.34	1.30		
650	0.87	0.46	0.09	0.07	0.10	0.07	0.10	0.07	0.10	0.07	0.10	0.07		
652	1.26	0.90	0.11	0.08	0.01	0.01	0.01	0.01	0.01	0.01	0.01	0.01		
653	--	--	--	--	--	--	--	--	--	--	--	--	--	
655	1.01	0.42	0.17	0.12	0.03	0.34	0.03	0.34	0.03	0.34	0.03	0.34		

...//...

[Faint, illegible text consisting of several lines of dots and sparse characters, possibly representing a scan of a document or a very low-quality print.]

Colonos del Grupo B

Sector	Área	N° Colono	Relación Obligación		Relación Cbli 4560		Relación Vivienda (2)		Relación Mejoras (1)		Relación Vaquin. (3)		Relación Difer. (7-9)		Relación pago SIAFMA (8)			
			Ingresos	Ingresos	Ingresos	Ingresos	Ingresos	Ingresos	Ingresos	Ingresos	Ingresos	Ingresos	Ingresos	Ingresos	Ingresos	Ingresos		
3	3	555	0.81	0.55	--	--	0.05	0.03	--	--	0.07	0.07	--	--	0.15	0.15		
		556	1.06	0.90	0.04	0.04	0.02	0.04	--	--	0.12	0.12	--	--	0.20	0.20		
		561	1.00	0.75	0.04	0.04	0.02	0.04	--	--	--	--	--	--	--	--	--	
		568	0.90	0.91	0.08	0.08	0.12	0.04	0.02	0.02	0.05	0.05	--	--	--	--	--	
		570	0.73	0.67	--	--	0.04	0.04	--	--	--	--	--	--	--	--	--	--
		576	0.67	0.61	--	--	0.04	0.04	--	--	--	--	--	--	--	--	--	--
		583	0.77	0.22	0.01	0.01	0.01	0.01	0.11	0.11	0.10	0.10	0.26	0.26	--	--	--	--
3	4	584	4.17	2.72	0.05	0.05	0.30	0.18	0.18	0.18	0.91	0.91	--	--	--	--	--	
		586	0.84	0.67	0.01	0.01	0.02	0.02	0.02	0.02	0.12	0.12	--	--	--	--	--	
		590	1.42	1.06	0.01	0.01	0.06	0.06	0.03	0.03	0.35	0.35	0.27	0.27	0.49	0.49	0.40	0.40
		591	1.54	0.71	0.03	0.03	0.12	0.07	0.07	0.07	0.12	0.12	0.40	0.40	0.54	0.54	0.25	0.25
		592	1.50	0.73	0.02	0.02	0.01	0.01	0.12	0.12	0.31	0.31	0.58	0.58	--	--	--	--
		593	2.07	1.00	0.03	0.03	0.06	0.06	0.02	0.02	0.58	0.58	--	--	--	--	--	--
		598	0.97	0.60	0.01	0.01	0.06	0.06	0.03	0.03	--	--	--	--	--	--	--	--
		602	1.22	0.90	0.01	0.01	0.06	0.06	0.03	0.03	--	--	--	--	--	--	--	--
		603	0.92	0.64	--	--	0.05	0.05	0.03	0.03	--	--	--	--	--	--	--	--
		604	1.32	1.24	--	--	0.06	0.06	--	--	--	--	--	--	--	--	--	--
		606	0.99	0.89	0.01	0.01	0.05	0.05	0.04	0.04	--	--	--	--	--	--	--	--
608	1.46	1.20	--	--	0.07	0.07	0.06	0.06	0.10	0.10	--	--	--	--	--	--		
3	5	609	1.25	0.77	--	--	0.01	0.14	0.14	0.14	0.10	0.10	0.22	0.22	--	--	--	
		612	--	--	--	--	--	--	--	--	--	--	--	--	--	--	--	--
		613	1.52	0.61	0.03	0.03	0.09	0.15	0.15	0.15	0.34	0.34	0.31	0.31	0.33	0.33	0.38	0.38
		614	1.28	0.31	--	--	0.04	0.10	0.10	0.10	0.07	0.07	1.13	1.13	0.56	0.56	0.47	0.47
		615	1.03	0.44	0.02	0.02	0.04	0.09	0.09	0.09	0.05	0.05	0.57	0.57	--	--	--	--
		616	3.30	1.21	--	--	0.21	0.71	0.71	0.71	0.61	0.61	--	--	--	--	--	--
		617	2.01	0.34	0.03	0.03	0.11	0.61	0.61	0.61	--	--	0.30	0.30	0.44	0.44	0.42	0.42
		618	1.23	0.73	0.01	0.01	0.02	--	--	--	--	--	--	--	--	--	--	--
		620	1.56	0.67	0.03	0.03	0.07	0.05	0.05	0.05	0.34	0.34	--	--	--	--	--	--
		621	1.97	0.83	0.01	0.01	0.09	0.09	0.09	0.09	0.05	0.05	--	--	--	--	--	--

.....

.....

.....

.....

.....

.....

Colonos del Grupo B

Sector	Area	N° Co- lono	Relación		Relación		Relación		Relación		Relación		Relación	
			Obligación Ingresos	Abli. 4560 Ingresos	Vivienda (2) Ingresos	Mejoras (1) Ingresos	Maquin. (3) Ingresos	Difer. (7-9) Ingresos	Relación Pago SARFINA (6) Ingresos					
3	2	478	2.88	1.26	0.28	0.57	0.14	0.05	0.77					
		479	1.10	0.71	--	0.11	0.10	--	0.17					
		481	0.65	0.37	0.04	0.03	0.05	--	0.16					
		484	0.89	0.45	0.05	0.05	0.04	0.15	0.15					
		491	1.05	0.81	0.03	0.02	0.03	--	0.15					
		492	1.12	0.73	0.04	0.02	0.03	--	0.30					
		494	0.87	0.50	0.04	0.06	0.06	0.07	0.14					
		496	2.02	0.75	0.10	0.06	0.09	0.47	0.55					
		499	1.88	0.79	0.05	0.05	0.12	0.45	0.42					
		501	2.19	1.30	0.07	0.13	0.27	0.22	0.24					
		502	2.31	1.34	0.08	0.13	0.15	--	0.61					
		506	0.98	0.61	0.04	0.05	0.31	0.02	0.24					
		508	0.90	0.67	0.04	0.02	0.04	--	0.13					
		511	2.66	2.11	--	0.18	0.11	--	0.25					
518	0.93	0.72	0.03	0.03	0.04	--	0.11							
3	3	519	0.77	0.58	0.03	0.02	0.03	--	0.12					
		524	0.71	0.27	0.07	0.37	0.10	0.34	0.16					
		522	0.72	0.46	0.09	0.35	0.10	--	0.25					
		525	0.91	0.54	0.03	0.06	0.01	0.37	0.20					
		543	2.23	1.31	0.08	0.07	0.18	--	0.59					
		544	1.01	0.76	0.03	0.03	0.04	--	0.14					
		545	0.84	0.63	0.03	0.02	0.03	--	0.13					
		546	0.79	0.30	0.05	0.05	0.08	0.16	0.27					
		548	1.23	0.76	0.08	0.07	0.11	0.14	0.17					
		549	0.98	0.81	0.02	0.06	0.02	--	0.10					
		550	1.08	0.86	0.02	0.04	0.03	--	0.12					
		551	0.72	0.36	0.07	0.06	0.08	--	0.15					
		552	1.20	0.74	0.04	0.04	0.02	--	0.36					
		553	0.95	0.45	0.07	0.04	0.10	0.10	0.18					
554	0.92	0.73	0.02	0.02	0.03	--	0.11							

...//...

⋮

.....

.....

.....

.....

.....

.....

.....

Polonos del Grupo B

Sector	Area	N° Co- lono	Relación		Relación		Relación		Relación		Relación		Relación	
			Obligación	Ingresos	Abli. 4560	Vivienda (%)	Mejoras (I)	Maquin. (S)	Difer. (7-9)	Ingresos	Ingresos	Ingresos	Ingresos	Ingresos
3	1	435	1.02	0.59	0.35	0.10	0.10	0.05	0.01	0.19	0.19			
		436	1.31	0.69	0.14	0.10	0.08	0.15	0.15	0.16	0.16			
		437	1.65	0.92	--	0.41	0.05	0.01	0.01	0.26	0.26			
		439	1.04	0.51	0.12	0.04	0.03	0.09	0.09	0.17	0.17			
		441	0.82	0.46	0.07	0.04	0.04	--	--	0.20	0.20			
		442	3.58	2.40	0.42	0.26	0.25	0.03	0.03	0.22	0.22			
		444	1.06	0.75	0.08	0.04	0.04	--	--	0.22	0.22			
		445	1.78	0.90	0.29	0.15	0.15	0.17	0.17	0.23	0.23			
		447	2.91	1.27	0.23	0.09	0.03	0.03	0.03	0.31	0.31			
		448	0.83	0.66	--	0.05	0.04	--	--	0.08	0.08			
		449	2.11	1.39	0.17	0.11	0.06	0.04	0.04	0.36	0.36			
		450	1.23	0.78	--	0.14	0.11	--	--	0.21	0.21			
		451	0.86	0.56	0.06	--	0.05	--	--	0.24	0.24			
		453	2.22	1.35	--	0.06	0.20	0.11	0.11	0.40	0.40			
		454	1.99	1.31	--	0.10	0.08	0.05	0.05	0.45	0.45			
		455	1.32	0.83	--	0.05	0.05	--	--	0.37	0.37			
		456	0.74	0.46	0.07	0.04	0.01	--	--	0.16	0.16			
		459	2.56	1.37	--	0.03	0.07	0.44	0.44	0.40	0.40			
		460	2.30	1.52	--	0.05	0.17	0.13	0.13	0.43	0.43			
		461	1.75	1.20	--	0.03	0.06	0.19	0.19	0.44	0.44			
		463	1.11	0.52	--	0.02	0.06	0.15	0.15	0.27	0.27			
		466	0.91	0.47	--	0.00	0.02	0.37	0.37	0.29	0.29			
		467	1.20	0.82	0.09	0.00	0.03	0.01	0.01	0.22	0.22			
		468	0.77	0.59	--	0.03	0.02	0.01	0.01	0.15	0.15			
		469	0.90	0.62	--	0.05	0.04	0.01	0.01	0.19	0.19			
		471	1.27	0.88	--	0.03	--	--	--	0.36	0.36			
3	2	472	1.54	0.60	0.18	0.24	0.08	0.08	0.08	0.37	0.37			
		474	1.05	0.76	0.05	0.05	0.05	--	--	0.14	0.14			
		477	1.39	0.92	0.04	0.03	0.03	0.03	0.03	0.24	0.24			

...//...

.....

.....

.....

.....

.....

.....

.....

Colonos del Grupo B

Sector	Area	N° Colono	Relación Obligación		Relación Cbli. 4560		Relación Vivienda (2)		Relación Mejoras (1)		Relación Maquin. (3)		Relación Difer. (7-9)		Relación pago SORF (R.A. (5))	
			Ingresos	Ingresos	Ingresos	Ingresos	Ingresos	Ingresos	Ingresos	Ingresos	Ingresos	Ingresos	Ingresos	Ingresos	Ingresos	Ingresos
3	1	393	0.90	0.49	0.06	0.02	--	--	0.06	0.24						
		394	4.35	2.05	0.56	0.73	0.21	0.76	0.76	0.76						
		395	0.83	0.56	0.07	0.02	0.01	0.15	0.06	0.15						
		398	0.52	0.27	--	0.03	0.06	0.11	--	0.11						
		400	0.70	0.41	--	0.11	0.04	--	--	0.14						
		401	1.73	0.70	0.31	0.52	0.10	0.20	0.20	0.19						
		402	1.23	0.57	0.18	0.08	0.04	0.36	0.36	0.33						
		40C	1.11	0.60	0.15	0.17	0.07	--	--	0.20						
		404	1.00	0.42	--	0.20	0.11	0.02	0.02	0.24						
		406	1.18	0.45	0.11	0.16	0.09	0.36	0.36	0.32						
		407	0.85	0.49	--	0.05	--	0.09	0.09	0.22						
		408	1.26	0.58	--	0.07	0.15	0.05	0.05	0.42						
		410	1.86	1.22	0.06	0.04	0.03	0.04	--	0.47						
		411	1.27	0.91	0.11	0.05	0.02	0.04	0.04	0.14						
		413	1.10	0.79	--	0.06	--	--	--	0.24						
		414	1.64	0.37	0.13	0.06	0.03	0.15	0.15	0.39						
		415	0.80	0.37	0.11	0.12	0.04	--	--	0.17						
		416	1.38	0.67	0.07	0.14	0.03	0.74	0.74	0.43						
		417	1.26	0.71	0.11	0.06	0.03	--	--	0.35						
		418	1.00	0.33	--	0.06	0.03	0.36	0.36	0.25						
		419	1.20	0.30	--	0.05	0.03	0.08	0.08	0.24						
		421	0.75	0.39	--	0.07	--	0.07	0.07	0.21						
		422	1.20	0.34	0.13	0.11	0.06	0.07	0.07	0.19						
		424	1.02	0.70	0.14	0.05	0.01	--	--	0.12						
		425	1.04	0.45	0.09	0.03	0.04	--	--	0.39						
		426	0.89	0.64	--	0.08	0.03	0.04	0.04	0.10						
		429	0.97	0.46	0.15	0.11	0.09	0.09	--	0.17						
		430	1.16	0.62	0.05	0.09	0.03	0.14	0.14	0.22						
		431	1.11	0.70	0.09	0.07	0.02	0.07	0.07	0.16						
		432	1.09	0.47	--	0.11	0.03	0.37	0.37	0.12						
		434	1.18	0.57	0.16	0.11	0.04	0.04	0.04	0.20						

1
2

.....

.....

.....

.....

.....

.....

.....

Colonos del Grupo B

Sector	Area	N° Colono	Relación Obligación		Relación Cbl. 4560		Relación Vivienda (v)		Relación Mejoras (l)		Relación Maquin. (c)		Relación E. Far. (7-9)		Relación Pago	
			Ingresos	Ingresos	Ingresos	Ingresos	Ingresos	Ingresos	Ingresos	Ingresos	Ingresos	Ingresos	Ingresos	Ingresos	Ingresos	Ingresos
2	1	324	1.06	0.54	0.14	0.05	0.10	0.01	0.23							
2		305	0.86	0.52	--	0.14	0.06	0.07	0.07	0.07	0.07	0.07	0.07	0.07	0.07	0.07
		307	0.71	0.38	0.09	0.07	0.07	0.07	0.07	0.07	0.07	0.07	0.07	0.07	0.07	0.07
		312	0.96	0.64	0.07	0.06	0.07	0.07	0.07	0.07	0.07	0.07	0.07	0.07	0.07	0.07
		315	1.17	0.79	--	0.15	0.07	0.07	0.07	0.07	0.07	0.07	0.07	0.07	0.07	0.07
		318	1.44	0.48	0.21	0.14	0.12	0.02	0.47							
		320	0.83	0.56	0.05	0.04	0.05	--	0.12							
		322	0.79	0.53	0.04	0.04	0.04	--	0.15							
2	3	332	3.47	0.99	0.16	0.05	0.45	0.24	0.58							
		334	0.74	0.51	0.03	0.07	0.02	--	0.11							
		338	1.70	1.12	0.05	0.06	0.06	0.03	0.14							
		339	0.81	0.49	0.06	0.06	0.05	0.02	0.15							
		340	0.95	0.61	0.07	0.06	0.05	0.07	0.10							
		343	0.88	0.53	0.05	0.06	0.06	--	0.21							
		344	1.87	0.63	--	0.25	0.12	0.01	0.51							
		348	2.08	0.72	0.11	0.12	0.05	0.79	0.29							
		351	0.81	0.64	0.02	0.02	0.03	--	0.10							
		352	0.76	0.50	0.04	0.06	0.04	0.02	0.11							
		353	0.82	0.53	0.07	0.05	0.04	--	0.13							
		354	0.97	0.49	0.07	0.08	0.03	0.01	0.23							
		355	0.89	0.48	0.05	0.06	0.06	0.06	0.18							
		358	8.43	0.74	0.60	0.60	0.68	0.75	2.06							
		363	0.73	0.36	0.06	0.05	0.08	0.02	0.16							
		364	0.79	0.45	0.06	0.04	0.06	--	0.17							
2	4	385	0.89	0.58	0.04	0.05	0.02	--	0.11							
2	5	--	--	--	--	--	--	--	--							

...//...

.....

.....

.....

.....

.....

.....

.....

Colonos del Grupo B

Sector	Area	N° Colono	Relación Obligación		Relación Vivienda (A)		Relación Mejoras (B)		Relación Maquin. (C)		Relación Difer. (7-9)		Relación pago Subsidio (E)	
			Ingresos	Ingresos	Ingresos	Ingresos	Ingresos	Ingresos	Ingresos	Ingresos	Ingresos	Ingresos	Ingresos	Ingresos
1	4	183	2.26	0.83	0.11	0.15	0.15	0.15	0.15	0.15	0.51	0.51	0.51	0.51
		184	1.14	0.43	0.08	0.08	0.08	0.08	0.08	0.08	0.10	0.10	0.10	0.10
		189	1.64	1.01	--	0.06	0.06	0.08	0.08	0.08	0.17	0.17	0.17	0.17
1	5	190	--	--	--	--	--	--	--	--	--	--	--	--
1	5	192	1.44	0.79	0.01	0.02	0.02	0.08	0.08	0.08	0.15	0.15	0.15	0.15
2	1	195	1.02	0.52	0.13	0.07	0.07	0.07	0.07	0.07	0.09	0.09	0.09	0.14
		198	0.85	0.47	0.13	0.05	0.05	0.06	0.06	0.06	0.02	0.02	0.02	0.12
		200	0.89	0.53	0.11	0.10	0.10	0.04	0.04	0.04	0.11	0.11	0.11	0.25
		210	1.03	0.60	--	0.10	0.10	0.08	0.08	0.08	0.16	0.16	0.16	0.12
		213	0.88	0.48	0.10	0.10	0.10	0.04	0.04	0.04	--	--	--	0.16
		227	1.32	0.54	0.20	0.11	0.11	0.12	0.12	0.12	0.02	0.02	0.02	0.27
		228	0.92	0.50	0.10	0.07	0.07	0.04	0.04	0.04	0.10	0.10	0.10	0.12
		231	3.21	0.71	0.41	0.31	0.31	0.28	0.28	0.28	1.00	1.00	1.00	0.50
		233	0.75	0.28	0.08	0.02	0.02	0.02	0.02	0.02	0.25	0.25	0.25	0.15
		234	0.80	0.54	0.04	0.02	0.02	0.02	0.02	0.02	--	--	--	0.19
		235	1.10	0.59	0.11	0.09	0.09	0.09	0.09	0.09	0.02	0.02	0.02	0.19
		238	1.02	0.55	0.10	0.07	0.07	0.03	0.03	0.03	0.11	0.11	0.11	0.16
		240	0.99	0.64	--	0.14	0.14	0.02	0.02	0.02	0.01	0.01	0.01	0.13
		245	0.34	0.53	0.07	0.02	0.02	0.02	0.02	0.02	--	--	--	0.15
		248	1.04	0.57	0.11	0.07	0.07	0.08	0.08	0.08	0.16	0.16	0.16	0.07
		249	1.04	0.74	0.11	0.06	0.06	0.06	0.06	0.06	--	--	--	0.06
		257	0.87	0.51	0.10	0.07	0.07	0.09	0.09	0.09	0.03	0.03	0.03	0.07
		258	0.82	0.29	0.07	0.04	0.04	0.04	0.04	0.04	--	--	--	0.39
		259	1.25	0.57	0.16	0.17	0.17	0.12	0.12	0.12	0.06	0.06	0.06	0.18
		265	1.01	0.63	0.13	0.06	0.06	0.04	0.04	0.04	--	--	--	0.19
		266	--	--	--	--	--	--	--	--	--	--	--	--
		270	0.95	0.69	--	0.08	0.08	0.02	0.02	0.02	--	--	--	0.16
		276	0.99	0.44	0.15	0.10	0.10	0.11	0.11	0.11	0.01	0.01	0.01	0.17
		277	1.15	0.70	0.11	0.09	0.09	0.04	0.04	0.04	0.16	0.16	0.16	0.07
		288	1.11	0.63	0.14	0.15	0.15	0.05	0.05	0.05	--	--	--	0.19

.....

.....

.....

.....

.....

.....

.....

Colonos del Grupo B

Sector	Area	N° Colono	Relación Obligación		Relación Abli #560		Relación Vivienda(4)		Relación Mejoras(1)		Relación Maqfn.(2)		Relación Difus.(7-9)		Relación pago S.A.P.R.A. (8)	
			Ingresos	Ingresos	Ingresos	Ingresos	Ingresos	Ingresos	Ingresos	Ingresos	Ingresos	Ingresos	Ingresos	Ingresos	Ingresos	Ingresos
1		90	0.84	0.64	--	0.04	0.04	0.04	0.04	0.04	0.04	0.04	0.04	0.04	0.04	0.04
		91	0.82	0.42	0.09	0.13	0.09	0.13	0.09	0.13	0.09	0.13	0.09	0.13	0.09	0.13
		92	0.78	0.54	0.06	0.04	0.06	0.04	0.06	0.04	0.06	0.04	0.06	0.04	0.06	0.04
		95	0.89	0.50	0.06	0.03	0.06	0.03	0.06	0.03	0.06	0.03	0.06	0.03	0.06	0.03
		98	1.93	0.73	0.39	0.15	0.39	0.15	0.39	0.15	0.39	0.15	0.39	0.15	0.39	0.15
		102	0.88	0.46	0.07	0.01	0.07	0.01	0.07	0.01	0.07	0.01	0.07	0.01	0.07	0.01
		103	1.58	0.72	--	0.25	--	0.25	--	0.25	--	0.25	--	0.25	--	0.25
		105	1.38	0.68	0.18	--	0.18	--	0.18	--	0.18	--	0.18	--	0.18	--
		107	2.18	1.04	0.11	0.07	0.11	0.07	0.11	0.07	0.11	0.07	0.11	0.07	0.11	0.07
		109	1.03	0.46	--	0.21	--	0.21	--	0.21	--	0.21	--	0.21	--	0.21
		110	0.84	0.58	0.03	0.03	0.03	0.03	0.03	0.03	0.03	0.03	0.03	0.03	0.03	0.03
		111	0.88	0.44	0.05	0.06	0.05	0.06	0.05	0.06	0.05	0.06	0.05	0.06	0.05	0.06
1	3	123	0.39	0.44	0.03	0.03	0.03	0.03	0.03	0.03	0.03	0.03	0.03	0.03	0.03	0.03
		129	8.75	1.15	--	1.01	--	1.01	--	1.01	--	1.01	--	1.01	--	1.01
		144	0.77	0.63	0.02	0.02	0.02	0.02	0.02	0.02	0.02	0.02	0.02	0.02	0.02	0.02
		146	0.99	0.25	0.10	0.08	0.10	0.08	0.10	0.08	0.10	0.08	0.10	0.08	0.10	0.08
		147	0.84	0.55	0.05	0.02	0.05	0.02	0.05	0.02	0.05	0.02	0.05	0.02	0.05	0.02
		152	0.84	0.52	0.04	0.04	0.04	0.04	0.04	0.04	0.04	0.04	0.04	0.04	0.04	0.04
		153	--	--	--	--	--	--	--	--	--	--	--	--	--	--
		160	2.23	0.55	0.15	0.23	0.15	0.23	0.15	0.23	0.15	0.23	0.15	0.23	0.15	0.23
		161	0.94	0.44	0.06	0.05	0.06	0.05	0.06	0.05	0.06	0.05	0.06	0.05	0.06	0.05
1	4	167	1.55	0.66	0.08	0.05	0.08	0.05	0.08	0.05	0.08	0.05	0.08	0.05	0.08	0.05
		168	1.18	0.39	--	0.09	--	0.09	--	0.09	--	0.09	--	0.09	--	0.09
		170	2.04	1.02	0.04	0.06	0.04	0.06	0.04	0.06	0.04	0.06	0.04	0.06	0.04	0.06
		172	1.56	0.60	0.03	0.11	0.03	0.11	0.03	0.11	0.03	0.11	0.03	0.11	0.03	0.11
		174	2.84	1.04	0.12	0.18	0.12	0.18	0.12	0.18	0.12	0.18	0.12	0.18	0.12	0.18
		177	0.93	0.47	0.02	0.02	0.02	0.02	0.02	0.02	0.02	0.02	0.02	0.02	0.02	0.02
		178	0.93	0.49	0.01	0.02	0.01	0.02	0.01	0.02	0.01	0.02	0.01	0.02	0.01	0.02
		180	1.98	0.34	0.11	0.20	0.11	0.20	0.11	0.20	0.11	0.20	0.11	0.20	0.11	0.20
		132	2.16	0.73	0.02	0.08	0.02	0.08	0.02	0.08	0.02	0.08	0.02	0.08	0.02	0.08

...//...

.....

.....

.....

.....

.....

.....

.....

.....

COLONOS DEL AREA 1

Sector	Area	N° Co- lono	Relación		Relación		Relación		Relación		Relación		Relación	
			Obligación	Abli. #560	Vivienda(2)	Mejoras(1)	Maquin.(3)	2ifer.(7-2)	Ingresos	Ingresos	Ingresos	Ingresos	Ingresos	Ingresos
1	1	6	1.58	0.72	0.25	0.15	--	0.06	0.36	0.42				
		9	1.38	0.41	0.29	0.13	0.05	0.15	0.15	0.15				
		10	3.10	3.44	0.46	0.30	0.22	1.13	0.50	0.50				
		12	2.04	0.72	--	0.21	0.13	0.50	0.22	0.22				
		13	0.96	0.74	--	0.04	0.02	0.31	0.13	0.13				
		14	1.02	0.47	0.25	0.09	0.04	0.02	0.16	0.16				
		15	1.38	0.56	--	0.36	0.34	0.15	0.22	0.22				
		16	2.01	0.75	0.20	0.10	0.11	0.32	0.26	0.26				
		18	1.03	0.49	--	0.16	0.18	0.06	0.16	0.16				
		22	1.36	0.54	0.18	0.12	0.08	0.14	0.22	0.22				
		23	1.64	0.33	0.25	0.10	0.09	0.07	0.25	0.25				
		29	0.84	0.54	--	--	--	0.02	0.23	0.23				
		30	0.04	0.21	--	0.43	0.21	0.33	0.52	0.52				
		41	0.92	0.41	0.23	0.01	--	0.31	0.26	0.26				
		42	--	--	--	--	--	--	--	--				
		43	1.38	0.57	--	0.42	0.07	0.05	0.17	0.17				
		50	1.03	0.42	0.09	0.36	--	0.05	0.31	0.31				
		51	2.61	1.24	0.37	0.20	0.14	0.12	0.54	0.54				
		62	1.22	0.33	--	0.36	--	--	0.33	0.33				
		64	1.12	0.61	0.03	0.14	0.02	0.16	0.18	0.18				
		65	0.80	0.27	0.17	0.06	0.03	0.13	0.15	0.15				
		66	3.59	1.54	0.62	0.22	0.07	0.05	0.47	0.47				
		67	1.46	0.76	0.23	0.11	0.12	0.34	0.20	0.20				
		73	1.01	0.43	0.13	0.11	0.07	0.31	0.20	0.20				
		75	1.00	0.51	0.18	0.02	0.02	--	0.27	0.27				
		77	0.82	0.55	0.02	--	--	0.01	0.23	0.23				
		80	1.03	0.43	0.25	0.03	0.09	--	0.21	0.21				
		82	5.27	1.26	1.19	0.47	0.15	1.13	1.01	1.01				
		86	2.45	1.24	--	0.19	--	--	0.32	0.32				
		87	1.41	0.45	0.29	0.08	0.02	0.41	0.36	0.36				

...//...

Colonos del Grupo A

Sector	Area	Colonos con déficit. Ingre so. x Ha. + \$/15,000	Relación		Relación		Relación		Relación		Relación	
			Obligación Ingresos	Libri. 4560 Ingresos	Vivienda(2) Ingresos	Mejoras(1) Ingresos	Maquin.(3) Ingresos	Difer.(7-9) Ingresos	Relación Ingresos	Relación Ingresos		
5	1	--	--	--	--	--	--	--	--	--	--	--
5	2	--	--	--	--	--	--	--	--	--	--	--
5	3	963	4.28	0.06	0.30	1.21	0.25	1.56	0.20	0.22	0.22	0.22
5	4	963	3.94	0.58	0.03	0.02	--	--	--	--	--	--
5	5	--	--	--	--	--	--	--	--	--	--	--
5	6	990	18.08	0.17	0.39	4.78	2.30	4.13	6.26	6.26	6.26	6.26
6	2	1009	9.79	6.04	--	1.68	0.74	1.25	--	--	--	--
6	3	1022	9.64	0.53	--	0.08	0.03	0.00	--	--	--	--
6	4	1159	0.76	0.36	--	0.09	0.04	0.11	0.16	0.16	0.16	0.16
6	5	--	--	--	--	--	--	--	--	--	--	--
6	6	--	--	--	--	--	--	--	--	--	--	--
7	2	--	--	--	--	--	--	--	--	--	--	--
7	3	--	--	--	--	--	--	--	--	--	--	--
7	4	--	--	--	--	--	--	--	--	--	--	--

.....

.....

.....

.....

.....

.....

.....

.....

Compras del Grupo

Ser.	Área	Colonos con déficit	Relación		Relación		Relación		Relación		Relación	
			Ingresos	Chlig. 4500	Ingresos	Vivienda(2)	Ingresos	Mejoras(1)	Ingresos	Maquin.(3)	Ingresos	Difer.(7-7)
4	3	791	0.93	0.48	0.07	0.03	0.01	0.02	0.32			
4	4	803	0.95	0.36	0.02	0.05	0.18	0.12	0.23			
		812	1.79	0.47	0.00	0.04	0.36	0.32	0.59			
		827	0.91	0.45	0.01	0.01	0.11	0.02	0.30			
		830	2.02	0.51	0.04	0.10	0.70	0.20	0.47			
4	4	839	0.97	0.53	--	0.02	0.13	0.11	0.18			
		840	1.06	0.52	0.02	0.04	0.14	0.12	0.22			
		841	1.21	0.50	0.02	0.07	0.05	0.28	0.31			
		844	1.78	0.52	0.03	0.07	0.30	0.54	0.32			
		845	1.81	0.59	0.05	0.21	0.19	0.18	0.59			
		847	1.57	0.44	0.02	0.11	0.27	0.30	0.34			
		848	1.12	0.45	--	0.08	0.10	0.29	0.20			
		851	0.99	0.46	0.01	0.04	0.11	0.14	0.22			
		856	1.04	0.52	0.02	0.02	0.14	0.04	0.30			
		860	1.04	0.49	--	0.04	0.08	0.11	0.32			
		861	1.07	0.41	0.01	0.03	0.17	0.13	0.32			
4	5	--	--	--	--	--	--	--	--			
4	6	864	1.32	0.51	--	0.06	0.18	0.15	0.41			
		867	1.48	0.45	0.01	0.06	0.28	0.40	0.28			
		869	1.27	0.31	0.01	0.07	0.29	0.11	0.50			

.....

.....

.....

.....

.....

.....

.....

.....

Cuentas del Grupo A

Cuentas	Área	Colonos con déficit		relación obligación		relación Ublig.455)		relación Vivencias(2)		relación Mejoras(1)		relación Maquin.(3)		relación Inf.(7-9)		relación C. NFlm. (b)	
		Ingresos	relación Ingresos	Ingresos	relación Ingresos	Ingresos	relación Ingresos	Ingresos	relación Ingresos	Ingresos	relación Ingresos	Ingresos	relación Ingresos	Ingresos	relación Ingresos	Ingresos	relación Ingresos
654	1	0.99	0.66	0.10	0.07	0.02	---	0.02	---	0.02	---	0.02	---	0.02	---	0.13	0.13
659		0.85	0.54	0.07	0.04	0.02	0.02	0.02	0.02	0.02	0.02	0.02	0.02	0.02	0.02	0.17	0.17
662		0.87	0.40	0.14	0.09	0.05	0.05	0.05	0.05	0.05	0.05	0.05	0.05	0.05	0.05	0.17	0.17
665		0.74	0.43	0.15	0.05	0.05	0.05	0.05	0.05	0.05	0.05	0.05	0.05	0.05	0.05	0.23	0.23
672		0.84	0.53	0.04	0.05	0.02	0.05	0.02	0.05	0.02	0.05	0.02	0.05	0.02	0.05	0.17	0.17
679		0.84	0.40	---	0.03	0.04	0.03	0.04	0.03	0.04	0.03	0.04	0.03	0.04	0.03	0.25	0.25
683		0.93	0.49	(.1)	0.01	0.05	0.01	0.05	0.01	0.05	0.01	0.05	0.01	0.05	0.01	0.17	0.17
685		1.25	0.63	---	0.31	0.05	0.31	0.05	0.31	0.05	0.31	0.05	0.31	0.05	0.01	0.25	0.25
686		1.24	0.55	0.30	0.05	0.05	0.05	0.05	0.05	0.05	0.05	0.05	0.05	0.05	0.05	0.25	0.25
687		1.13	0.51	0.21	0.03	0.04	0.03	0.04	0.03	0.04	0.03	0.04	0.03	0.04	0.03	0.23	0.23
693		0.84	0.37	---	0.07	0.01	0.07	0.01	0.07	0.01	0.07	0.01	0.07	0.01	0.15	0.21	0.21
701		1.20	0.40	---	0.07	---	0.07	---	0.07	---	0.07	---	0.07	---	0.04	0.37	0.37
703		0.86	0.46	---	0.01	0.05	0.01	0.05	0.01	0.05	0.01	0.05	0.01	0.05	0.01	0.33	0.33
707		1.12	0.41	0.31	0.01	0.05	0.01	0.05	0.01	0.05	0.01	0.05	0.01	0.05	0.01	0.24	0.24
711		0.75	0.22	0.15	0.05	0.20	0.05	0.20	0.05	0.20	0.05	0.20	0.05	0.20	0.05	0.17	0.17
712		0.80	0.47	---	0.05	0.02	0.05	0.02	0.05	0.02	0.05	0.02	0.05	0.02	0.04	0.22	0.22
714		0.92	0.34	0.15	0.05	0.05	0.05	0.05	0.05	0.05	0.05	0.05	0.05	0.05	0.07	0.22	0.22
715		0.75	0.34	---	0.07	0.07	0.07	0.07	0.07	0.07	0.07	0.07	0.07	0.07	0.05	0.21	0.21
718		1.14	0.58	0.15	0.05	0.07	0.05	0.07	0.05	0.07	0.05	0.07	0.05	0.07	0.05	0.21	0.21
724		1.24	0.52	0.15	0.10	0.05	0.10	0.05	0.10	0.05	0.10	0.05	0.10	0.05	0.05	0.25	0.25
734		0.98	0.50	0.15	0.05	0.02	0.05	0.02	0.05	0.02	0.05	0.02	0.05	0.02	0.03	0.12	0.12
738		1.42	0.58	0.30	0.15	0.15	0.15	0.15	0.15	0.15	0.15	0.15	0.15	0.15	0.03	0.23	0.23
744		1.07	0.45	0.21	0.07	0.05	0.07	0.05	0.07	0.05	0.07	0.05	0.07	0.05	0.05	0.22	0.22
750		0.81	0.53	0.04	0.04	0.02	0.04	0.02	0.04	0.02	0.04	0.02	0.04	0.02	0.02	0.15	0.15
751		1.97	0.93	0.28	0.13	0.07	0.13	0.07	0.13	0.07	0.13	0.07	0.13	0.07	0.22	0.32	0.32
755		1.31	0.82	0.11	0.05	0.03	0.05	0.03	0.05	0.03	0.05	0.03	0.05	0.03	0.06	0.20	0.20
766		0.79	0.49	---	0.02	---	0.02	---	0.02	---	0.02	---	0.02	---	0.01	0.27	0.27
771		0.91	0.53	0.10	0.01	---	0.01	---	0.01	---	0.01	---	0.01	---	0.01	0.27	0.27
779		0.89	0.36	---	0.19	0.05	0.19	0.05	0.19	0.05	0.19	0.05	0.19	0.05	0.05	0.21	0.21

.....

.....

.....

.....

.....

.....

.....

Colonos del Grupo A

Sector	Area	N° de Orden	Relación Obligación		Relación Cbli. 4560		Relación Vivienda (2)		Relación Mejoras (1)		Relación Maquinaria (3)		Relación Difer. (7-9)		Relación CORTINA (8)	
			Ingresos	Ingresos	Ingresos	Ingresos	Ingresos	Ingresos	Ingresos	Ingresos	Ingresos	Ingresos	Ingresos	Ingresos	Ingresos	Ingresos
3	1	428	0.81	0.39	0.14	0.09	0.06	--	0.13							
		446	0.85	0.47	0.05	0.03	0.11	0.16								
3	2	480	0.76	0.60	--	0.02	0.03	0.11								
		495	0.78	0.45	0.03	0.02	0.01	0.25								
		497	0.79	0.39	--	0.07	0.07	0.22								
		498	0.94	0.54	0.05	0.03 ¹	0.06	0.22								
		515	2.17	1.76	0.06	0.06	--	0.22								
		529	0.93	0.55	0.07	0.05	--	0.22								
3	3	534	0.93	0.47	0.02	0.06	0.03	0.17								
		560	0.84	0.60	0.03	0.02	0.03	0.13								
		562	1.09	0.52	0.02	0.02	0.02	0.52								
		565	0.76	0.60	0.02	0.06	0.02	0.07								
		575	0.77	0.70	--	0.06	--	--								
		600	2.06	1.10	0.05	0.05	0.29	0.02								
3	5	611	0.35	0.14	0.02	0.06	0.26	0.09								
		642	1.91	1.14	0.01	0.01	0.04	0.09								

.....

.....

.....

.....

.....

.....

.....

Colonos del Grupo A

Sector Area	N° de Orden	Relación Obligación		Relación Cbli. 4560		Relación Vivienda (2)		Relación Mejoras (1)		Relación Maquinaria (3)		Relación Difer. (7-9)		Relación CORFIRA (6)	
		Ingresos	Ingresos	Ingresos	Ingresos	Ingresos	Ingresos	Ingresos	Ingresos	Ingresos	Ingresos	Ingresos	Ingresos	Ingresos	Ingresos
2	1	200	0.87	0.28	0.11	0.10	0.04	0.11	0.25						
	211	0.98	0.45	0.06	0.05	0.03	0.16	0.16							
	220	0.80	0.41	0.04	0.05	0.03	0.23	0.23							
	225	0.93	0.33	0.10	0.07	0.04	0.16	0.16							
	268	0.77	0.51	0.05	0.03	0.02	0.12	0.12							
2	287	1.08	0.60	0.14	0.09	0.08	0.18	0.18							
	295	0.78	0.52	0.05	0.09	0.02	0.17	0.17							
	301	1.05	0.50	0.08	0.07	0.13	0.23	0.23							
	310	0.88	0.63	0.06	0.02	0.05	0.10	0.10							
	316	0.77	0.53	0.06	0.03	0.02	0.12	0.12							
2	321	1.08	0.64	0.05	0.06	0.08	0.20	0.20							
	331	0.85	0.59	0.02	0.06	0.07	0.10	0.10							
	342	0.93	0.64	0.04	0.03	0.05	0.13	0.13							
	359	0.84	0.52	0.05	0.04	0.05	0.16	0.16							
	362	1.14	0.83	0.04	0.05	0.02	0.15	0.15							
2	--	--	--	--	--	--	--	--							
	387	0.86	0.52	0.01	0.01	0.04	0.05	0.05							
	388	0.93	0.47	0.01	0.01	0.17	0.22	0.22							

COLONOS DEL GRUPO A

Sector	Area	N° de Orden	Relación Obligación		Relación Cbli. 4560		Relación Vivienda (2)		Relación Mejoras (1)		Relación Maquinaria (3)		Relación Difer. (7-9)		Relación pago CONFIRA (8)		
			Ingresos	Ingresos	Ingresos	Ingresos	Ingresos	Ingresos	Ingresos	Ingresos	Ingresos	Ingresos	Ingresos	Ingresos	Ingresos	Ingresos	
1	1	17	1.03	0.54	0.00	0.13	0.03	0.01	0.03	0.01	0.03	0.01	0.01	0.13	0.13	0.21	
		20	1.08	0.82	0.03	0.01	0.01	0.01	0.01	0.01	0.01	0.01	0.01	0.01	0.21	0.21	
		21	0.82	0.28	0.14	0.06	0.02	0.06	0.02	0.02	0.02	0.02	0.02	0.10	0.21	0.21	
		28	0.91	0.36	0.21	0.09	0.04	0.09	0.04	0.04	0.04	0.04	0.04	0.08	0.13	0.13	
		29	0.84	0.54	--	--	--	--	--	--	--	--	--	0.02	0.28	0.28	
		34	0.84	0.42	0.18	0.05	0.04	0.05	0.04	0.04	0.04	0.04	0.04	--	0.13	0.13	
		35	0.87	0.36	0.14	0.04	--	0.04	--	--	--	--	--	0.11	0.21	0.21	
		38	1.49	0.45	0.19	0.09	0.01	0.09	0.01	0.01	0.01	0.01	0.01	0.65	0.10	0.10	
		39	1.02	0.62	0.15	0.05	0.03	0.05	0.03	0.03	0.03	0.03	0.03	--	0.16	0.16	
		51	0.92	0.61	--	0.07	--	0.07	--	--	--	--	--	0.05	0.19	0.19	
		57	1.03	0.53	0.12	0.03	--	0.03	--	--	--	--	0.15	0.20	0.20	0.20	
		58	0.77	0.53	--	0.06	--	0.06	--	--	--	--	--	0.01	0.17	0.17	
		59	0.87	0.42	0.19	0.09	0.01	0.09	0.01	0.01	0.01	0.01	0.01	0.03	0.15	0.15	
		70	0.97	0.57	--	0.21	--	0.21	--	--	--	--	--	0.03	0.16	0.16	
		83	0.77	0.45	0.09	0.01	0.09	0.01	0.01	0.01	0.01	0.01	0.01	0.03	0.19	0.19	
		1	2	99	0.91	0.57	0.08	0.07	0.02	0.07	0.02	0.02	0.02	0.02	0.04	0.14	0.14
				100	0.91	0.53	0.10	0.05	0.03	0.05	0.03	0.03	0.03	0.03	0.03	0.17	0.17
				117	0.79	0.50	0.06	0.04	--	0.04	--	--	--	--	0.05	0.14	0.14
		1	3	125	5.15	4.76	--	0.21	0.17	0.21	0.17	0.17	0.17	0.17	--	--	--
126	1.01			0.50	0.04	0.04	--	0.04	--	--	--	--	0.19	0.25	0.25		
136	0.99			0.53	0.05	0.07	0.02	0.07	0.02	0.02	0.02	0.02	0.03	0.24	0.24		
156	0.77			0.53	0.02	0.04	0.01	0.04	0.01	0.01	0.01	0.01	0.03	0.15	0.15		
158	1.45			0.72	--	0.22	0.03	0.22	0.03	0.03	0.03	0.03	0.03	0.06	0.42	0.42	
162	0.99			0.65	0.01	0.03	0.12	0.03	0.12	0.12	0.12	0.12	0.02	0.16	0.16		
1	4	175	0.97	0.63	0.02	0.03	0.02	0.03	0.02	0.02	0.02	0.02	0.04	0.23	0.23		
		179	1.40	0.67	0.05	0.07	0.17	0.07	0.17	0.17	0.17	0.17	0.13	0.32	0.32		
		188	0.93	0.42	--	0.05	0.11	0.05	0.11	0.11	0.11	0.11	0.06	0.30	0.30		
1	5	--	--	--	--	--	--	--	--	--	--	--	--	--	--		
		194	0.94	0.38	--	0.01	0.17	0.01	0.17	0.17	0.17	0.17	0.04	0.32	0.32		

Cuadro N° 27

Agrupación de Colonos por Situaciones Tipo, por Sectores y Grupos de Area

Sector Area	DEFICIT						SUPERAVIT						TOTAL GENERAL	
	Grupo "A"		Grupo "B"		Grupo "C"		TOTAL		Grupo "D"		TOTAL		N°	%
	N°	%	N°	%	N°	%	N°	%	N°	%	N°	%		
5	0	0.0	44	91.7	3	6.2	47	97.9	1	2.1	46	46	100	
2	0	0.0	11	91.7	1	8.2	12	100.0	0	0.0	12	12	100	
3	1	2.6	42	78.6	5	17.1	48	100.0	0	0.0	48	48	100	
4	1	11.1	7	66.7	1	11.1	9	88.9	1	11.1	9	9	100	
5	0	0.0	17	73.7	5	21.8	19	82.1	1	4.3	20	20	100	
6	1	25.0	3	75.0	0	0.0	4	100.0	0	0.0	4	4	100	
TOTAL	3		156		15		173		3		176	179		
6	2	3.3	37	71.1	15	19.6	54	94.2	3	5.8	57	57	100	
2	0	0.0	75	86.2	8	9.5	83	94.3	4	4.6	87	87	100	
4	1	1.7	39	65.7	12	21.0	51	87.4	5	10.3	57	57	100	
5	0	0.0	0	0.0	0	0.0	0	0.0	0	0.0	0	0	--	
6	0	0.0	1	100.0	0	0.0	1	100.0	0	0.0	1	1	100	
TOTAL	3		151		30		181		13		194	197		
7	0	0.0	2	66.7	0	0.0	2	66.7	1	33.3	3	3	100	
3	0	0.0	29	100.0	0	0.0	29	100.0	0	0.0	29	29	100	
4	0	0.0	76	98.7	1	1.3	77	100.0	0	0.0	77	77	100	
TOTAL	0		98		1		99		1		100	100		
TOTAL GENERAL	114	3.0	716	55.5	124	7.4	825	71.7	336	23.3	1,220	1,220	100	

CUADRO N° 27

AGREGACION DE COLONOS POR SITUACIONES TIPO, POR SECTORES Y GRUPOS DE AREA

Sector Area	EFICIT						SUJERAVIT						TOTAL GENERAL	
	Grupo "A"		Grupo "B"		Grupo "C"		TOTAL		Grupo "D"				N°	%
	N°	%	N°	%	N°	%	N°	%	N°	%	N°	%		
1	14	15.9	30	34.1	10	11.4	50	60.2	34	38.5	60	100	60	100
	3	8.6	12	34.3	3	8.5	16	45.7	17	48.5	35	100	35	100
	6	14.3	9	21.4	2	4.8	15	35.7	25	59.5	40	100	40	100
	3	12.5	12	50.0	2	8.3	16	66.7	7	29.2	24	100	24	100
	0	0.0	1	50.0	0	0.0	1	50.0	1	50.0	2	100	2	100
	1	33.3	1	33.3	0	0.0	2	66.7	1	33.3	3	100	3	100
TOTAL	27		65		17		100		85		174		174	
2	7	6.7	26	24.8	6	5.6	67	35.2	66	62.7	105	100	105	100
	4	12.9	7	22.6	1	3.2	12	38.7	19	61.3	31	100	31	100
	4	8.5	16	34.0	3	6.5	22	46.7	24	51.0	47	100	47	100
	0	0.0	1	11.1	0	0.0	1	11.1	8	98.9	9	100	9	100
	2	100.0	0	0.0	0	0.0	2	100.0	0	0.0	2	100	2	100
TOTAL	17		60		10		74		117		194		194	
3	2	2.4	57	68.7	15	18.0	71	85.6	9	10.3	80	100	80	100
	6	9.7	41	33.9	15	14.1	34	54.9	20	32.5	64	100	64	100
	5	11.1	18	40.0	6	13.4	26	57.8	16	35.5	45	100	45	100
	1	3.3	18	43.3	2	6.7	16	53.3	14	46.7	30	100	30	100
	1	5.2	16	84.2	0	0.0	17	89.5	2	10.5	19	100	19	100
	1	6.2	14	87.5	1	6.2	16	100.0	0	0.0	16	100	16	100
TOTAL	16		139		39		180		61		255		255	
4	28	20.9	60	44.8	6	4.4	90	69.4	40	29.9	134	100	134	100
	1	11.1	3	33.3	1	11.1	5	55.5	4	44.4	9	99.9	9	99.9
	1	6.3	3	50.0	2	12.4	11	68.7	5	31.3	16	100	16	100
	4	12.1	20	60.6	3	9.1	26	78.8	6	18.2	33	100	33	100
	11	39.3	16	57.1	0	0.0	27	96.4	1	3.5	28	100	28	100
	3	50.0	3	50.0	0	0.0	6	100.0	0	0.0	6	100	6	100
TOTAL	48		110		12		168		56		225		225	

CUADRO N° 21

REPARTICION DE COLONIZADORES POR SITUACIONES TIPO
DE GRUPOS DE AREA (TOTAL COLONIZACION)

Area	DEFICIT												SUFERAVIT		TOTAL GENERAL	
	Grupo "A"		Grupo "B"		Grupo "C"		Total		Grupo "D"		TOTAL GENERAL		N°	%		
	N°	%	N°	%	N°	%	N°	%	N°	%	N°	%				
1	51	11.1	217	47.4	49	6.3	241	65.7	150	32.7	458	100				
2	16	7.8	90	45.6	31	15.3	137	62.7	64	51.4	204	100				
3	17	6.0	135	58.9	26	9.1	204	71.6	74	26.0	285	100				
4	10	4.2	135	62.4	21	3.8	176	81.6	42	17.6	237	100				
5	14	18.2	50	67.6	5	4.7	69	89.2	5	6.8	74	100				
6	6	20.7	32	73.4	1	3.3	29	96.7	1	3.3	30	100				
TOTAL	114		716		124		945		306		1250					

Year	1900	1901	1902	1903	1904	1905	1906	1907	1908	1909	1910	1911	1912	1913	1914	1915	1916	1917	1918	1919	1920	1921	1922	1923	1924	1925	1926	1927	1928	1929	1930	1931	1932	1933	1934	1935	1936	1937	1938	1939	1940	1941	1942	1943	1944	1945	1946	1947	1948	1949	1950	1951	1952	1953	1954	1955	1956	1957	1958	1959	1960	1961	1962	1963	1964	1965	1966	1967	1968	1969	1970	1971	1972	1973	1974	1975	1976	1977	1978	1979	1980	1981	1982	1983	1984	1985	1986	1987	1988	1989	1990	1991	1992	1993	1994	1995	1996	1997	1998	1999	2000	2001	2002	2003	2004	2005	2006	2007	2008	2009	2010	2011	2012	2013	2014	2015	2016	2017	2018	2019	2020	2021	2022	2023	2024	2025	2026	2027	2028	2029	2030																																																		
Population	100	105	110	115	120	125	130	135	140	145	150	155	160	165	170	175	180	185	190	195	200	205	210	215	220	225	230	235	240	245	250	255	260	265	270	275	280	285	290	295	300	305	310	315	320	325	330	335	340	345	350	355	360	365	370	375	380	385	390	395	400	405	410	415	420	425	430	435	440	445	450	455	460	465	470	475	480	485	490	495	500	505	510	515	520	525	530	535	540	545	550	555	560	565	570	575	580	585	590	595	600	605	610	615	620	625	630	635	640	645	650	655	660	665	670	675	680	685	690	695	700	705	710	715	720	725	730	735	740	745	750	755	760	765	770	775	780	785	790	795	800	805	810	815	820	825	830	835	840	845	850	855	860	865	870	875	880	885	890	895	900	905	910	915	920	925	930	935	940	945	950	955	960	965	970	975	980	985	990	995	1000

PROMEDIO DE OBLIGACIONES POR HECTAREA, POR CLASE, POR GRUPO DE AREA (BFA)

Grupo Area	Mejoras	Vivienda	Maquinaria	Ganado	Cultiv. An.	Plant. Perenn.	Arrastre	Pago Diferido	Rehabilitación	Total
	Monto	Monto	Monto	Monto	Monto	Monto	Monto	Monto	Monto	Monto
1	1806	1051	481	156	3906	258	600	2334	136	10.740
2	923	490	579	46	3395	79	482	1434	57	7.520
3	1070	378	558	94	3610	98	597	1483	141	8.039
4	940	207	1092	144	4224	135	798	1975	235	9.750
5	934	197	2425	243	4886	253	1636	4613	665	15.902
6	1090	138	2186	61	4352	172	1344	4737	711	14.791

PORCIENTO DE OBLIGACIONES POR HECTAREA, POR CLASE, POR GRUPO DE AREA (BFA)

Grupo Area	Mejoras	Vivienda	Maquinaria	Ganado	Cultivos	Plantaciones	Arrastre	Pago Diferido	Rehabilitación	Total
	%	%	%	%	%	%	%	%	%	%
1	16.3	9.6	4.5	1.5	36.3	2.5	5.6	21.7	1.5	100
2	12.3	6.5	7.7	0.6	45.1	1.1	6.4	19.2	1.1	100
3	13.3	4.7	7.1	1.2	44.9	1.2	7.4	18.4	1.3	100
4	9.6	2.1	11.2	1.5	43.3	1.4	8.2	20.3	2.4	100
5	6.2	1.2	15.2	1.5	30.7	1.6	10.3	29.1	4.2	100
6	7.4	0.9	14.8	0.4	29.4	1.2	9.1	32.0	4.8	100

141

.....
.....
.....

.....

.....

.....

.....

.....

.....

OBLIGACIONES POR CLASE, POR BARRIO Y POR AREA (B.F.A.) - 1967

Area	Recursos Propios	Total B.F.A.	TOTAL
1	8'769795	23'423850	32'193645
2	2'197195	12'443922	14'641117
3	8'11757	21'53811	29'65568
4	2'55207	11'879167	14'431237
5	1'977440	6'576912	8'554352
6	1'874495	21'454796	23'329291
TOTAL	19'086964	129'012437	148'100401

POR CIENTO DE OBLIGACIONES POR CLASE, POR GRUPOS DE AREA (B.F.A.)

Area	Mejoras (1)	Vivienda (2)	Maquin. (3)	Ganado (4)	Cultivos Anuales (5)	Plant. Perm. (6)	Armas (7)	Pago CONFIRMA (8)	Rest. inhab. (9)	TOTAL
1	11.2	10.4	4.9	1.5	63.9	2.0	5.9	28.2	1.6	100
2	12.3	6.5	7.7	0.6	45.1	1.1	3.7	19.1	1.8	100
3	12.2	4.2	7.2	1.2	44.9	1.0	7.6	13.5	1.7	100
4	9.5	2.1	11.1	1.5	78.2	1.2	9.1	22.0	2.3	100
5	6.4	1.2	15.3	1.5	89.7	1.6	17.6	29.0	4.2	100
6	7.4	0.9	14.7	0.4	79.5	1.2	9.1	35.0	4.8	100
TOTAL	9.5	4.3	10.6	1.2	62.0	1.6	6.2	24.1	2.0	100

Obligaciones por Clase, por grupos de Área y por Sectores - 1967

Sector	Área	Recursos propios	Total B.F.A.	Monto Total
5	1	769,16	2'093,154	3'555,170
	2	277,917	1'006,772	1'214,689
	3	277,230	3'323,251	3'510,491
	4	459,367	1'573,535	2'031,912
	5	293,161	11'001,176	11'294,277
	6	209,350	2'473,027	2'761,877
Total		2'229,481	22'270,925	24'559,413
6	2	627,468	1'371,941	2'001,409
	3	1'301,501	3'080,518	4'382,119
	4	1'71,342	3'974,306	5'045,648
	5	-----	513,916	513,916
	6	-----	453,366	453,366
	Total		3'102,411	2'474,047
7	2	--	134,133	134,133
		77,172	507,711	510,539
		374,228	2'051,249	2'517,021
Total		451,400	3'713,093	3'231,993

.....

.....

.....

.....

.....

.....

CUADRO N.º 24

COMUNICACIONES POR CLASE, POR GRUPOS DE ÁREA Y POR SECTORES - AÑO 1957

Sector	Área	Recursos Propios	Total B. F. A.	Monto	
				Total	Total
1	1	772, 117	5'718, 742	9'490, 559	
	2	598, 863	2'712, 215	3'341, 076	
	3	1'765, 845	4'395, 993	6'161, 638	
	4	515, 675	6'541, 389	7'057, 068	
	5	-----	986, 259	986, 259	
	6	542, 820	2'064, 029	2'506, 849	
Total		4'195, 324	22'450, 627	6'645, 951	
2	1	1'327, 219	4'977, 612	6'304, 331	
	2	372, 697	2'188, 377	2'561, 074	
	3	395, 428	4'857, 675	5'253, 103	
	4	162, 846	1'715, 534	1'878, 380	
	5	-----	1'210, 217	1'210, 217	
Total		2'258, 190	14'949, 415	17'207, 605	
3	1	203, 023	4'516, 382	4'719, 405	
	2	876, 203	4'109, 887	4'986, 090	
	3	1'173, 746	4'423, 180	5'596, 926	
	4	940, 888	5'243, 461	6'184, 349	
	5	986, 123	9'233, 975	10'220, 098	
	6	-----	11'091, 373	11'634, 193	
Total		4'722, 803	38'619, 258	43'341, 064	
4	1	695, 420	8'320, 478	9'015, 893	
	2	9, 047	895, 597	904, 644	
	3	223, 735	1'895, 145	2'118, 330	
	4A	531, 857	9'813, 891	10'345, 748	
	5	708, 216	12'659, 370	13'367, 586	
	6	-----	4'372, 991	4'372, 991	
Total		2'168, 275	37'957, 472	40'125, 747	

Obligaciones por Clase, por Grupos de Área y por Sectores-1957

Sector Area	Mejoras (1)	Vivienda (2)	Maquin. (3)	Ganado (4)	Cultivos Anuales(5)	Plant. Ferm.(6)	Arrastre (7)	Pago C.F.F.A.A.(8)	Frest. Rehab.	TOTAL E.F.A.
	Monto	Monto	Monto	Monto	Monto	Monto	Monto	Monto	Monto	
7	19077	8612	12815	--	75181	--	1023	11910	--	184133
8	151079	25457	47435	--	82317	359	5132	1500	--	315397
9	- 307083	36583	264525	--	24415	37553	144133	147324	--	2'517'21
TOTAL	990059	121292	326225	--	1'311'913	37'927	205135	150342	--	3'231'993
%	33.4	3.7	10.0	--	40.1	1.2	7.5	5.2	--	100

OBLIGACIONES POR CLASE, POR GRUPOS DE AREA (B.F.A)

Área	Mejoras (1)	Vivienda (2)	Maquin. (3)	Ganado (4)	Cultivos Anuales(5)	Plant. Ferm.(6)	Arrastre (7)	Pago C.F.F.A.A.(8)	Frest. Rehab.	TOTAL E.F.A.
	Monto	Monto	Monto	Monto	Monto	Monto	Monto	Monto	Monto	
1	2'747'001	2'737'824	1'264'711	407'344	1'137'375	706362	1'57'829	6'140'156	364056	28'423'359
2	1'536'521	3'111'24	259'117	750'07	8'61'2312	130450	177'630	2'372'227	144750	12'440'922
3	2'907'083	1'063'392	1'574'377	250'71	1'140'651	216'972	1'97'419	4'157'235	394886	22'533'311
4	3'233'529	565'547	3'515'393	452'433	10'32'247	433'033	3'57'125	3'657'275	755382	31'37'9137
5	2'200'731	443'735	3'445'378	546'339	1'177'743	553'001	3'97'393	1'353'002	1'492'274	35'736'713
6	1'572'235	121'433	3'225'561	341'21	3'1'575	233'77	1'63'324	3'55'3329	933655	27'454'735
TOTAL	14'230'169	5'911'911	15'938'667	1'942'271	62'33'310	2'135'375	12'10'914	35'245'437	4'135'003	149'002'437

Cuadro N° 23

Obligaciones por Clase, por Grupos de Área y por Sectores - 1967

Sector	Área	Mejoras (1)		Vivienda (2)		Máquin. (3)		Ganado (4)		Cultivos Anuales (5)		Plant. Ferm. (6)		Inventario (7)		Fondo Conf. F.A. (8)		Frost. Rehabilitación		TOTAL S.F.A.
		Monto	%	Monto	%	Monto	%	Monto	%	Monto	%	Monto	%	Monto	%	Monto	%	Monto	%	
4	1	70259		97020		41153		19870		3172514		25700		500867		1'934146		134507		3'332470
	2	37555		5025		46129		578		451120		13404		71127		156537		775		395577
	3	115155		93355		129454		91523		235564		19552		130011		277317		24036		1'375145
	4	505519		154367		1'577573		45742		3'439144		251343		775002		2'335199		325512		2'913391
	5	736536		161732		1'332209		147345		3'373520		239399		1'347470		3'700919		535910		12'559670
	6	270491		41561		700876		31390		1'249366		79336		567391		1'239355		157317		4'372391
TOTAL		2'374306		1'459512		4'351559		521351		13'331320		377739		3'543710		2'734376		1'215700		37'957472
%		5.3		3.3		12.9		1.4		34.3		2.3		9.5		25.7		3.3		100
5	1	926437		226703		220001		29194		577395		59374		327300		477932		31770		2'893154
	2	296335		77153		59750		13552		120190		23155		325339		143932		17172		1'003772
	3	761734		149402		116102		16973		1'076707		110335		277174		757231		135153		3'323231
	4	255779		44331		111373		25090		401249		21337		10777		433393		42333		1'573535
	5	1'071951		147335		1'735431		117397		3'133326		119490		1'213734		2'927577		434333		11'001173
	6	730442		24920		356375		175		--		25037		573295		550433		137330		2'473327
TOTAL		4'446200		373397		3'339502		209134		8'501357		359533		2'311177		5'445123		310101		22'270925
%		13.2		3.1		11.2		0.9		23.7		1.6		12.7		24.4		3.6		100
6	2	377295		52411		196474		--		555173		13790		121476		55317		--		1'371941
	3	373332		133533		332213		--		365935		34731		433730		127224		--		3'033513
	4	715233		72373		364133		--		2'332235		27330		210330		272943		12770		3'974333
	5	27959		3735		105050		--		253531		4774		11234		133222		23342		313913
	6	43719		3301		134372		--		152713		4755		--		90135		24731		453333
	TOTAL		2'140342		345570		1'139242		--		4'133532		37030		323333		373513		34319	
%		22.5		3.6		12.5		--		44.0		0.9		3.7		7.1		3.7		100

CUADRO N° 23

DEMANDAS POR CLASE, POR GRUPO DE AREA Y POR SECTORES - AÑO 1957

Sector Area	Mejoras (1)		Vivienda (2)		Maquin. (3)		Ganado (4)		Cultivos Anuales(5)		Plant. Perm.(6)		Arrojtre (7)		Pago CONFIRMA(8)		Pres. Rehabili-ficación		TOTAL
	Monto	%	Monto	%	Monto	%	Monto	%	Monto	%	Monto	%	Monto	%	Monto	%	Monto	%	
1	513592		720572		186943		171079		2'282,079		100340		371111		1'309,235		105071		5'710,742
2	262445		244265		183246		14,854		1'246,705		23531		152171		557245		74301		2'742,215
3	372205		217794		345351		92661		1'533,166		64715		222008		1'227,146		151012		4'595,976
4	311532		155606		511221		219171		2'426,615		66334		533269		1'919,184		253269		8'541,639
5	40682		13908		243173		--		53437		112463		126776		352715		25366		78257
6	48506		19017		366356		10873		686666		4896		77615		749325		102275		2'364,029
TOTAL	1'571,146		1'302,269		1'927,60		514,749		9'346,338		334,767		1'524,006		5'113,554		744,026		22'450,327
%	7.0		5.2		3.4		2.8		37.2		1.7		5.7		27.2		3.6		100
2	449565		523348		254564		--		1'990,353		103755		122127		1'404,144		37955		4'777,612
3	177777		134336		173700		36710		1'157,714		7911		30237		376,504		25365		2'138,277
4	335535		225506		302436		55914		2'734,576		41626		222400		516,556		74750		4'557,575
5	111632		32136		76264		--		1'255,913		--		33361		154,708		--		1'715,534
6	10386		12819		141218		--		73776		--		--		512,643		57952		1'810,217
TOTAL	1'005,546		962,544		722,082		92,624		7'720,167		153,359		507,775		3'309,955		177,623		14'749,415
%	7.3		6.3		5.6		0.6		52.1		1.1		4.1		23.6		1.2		100
3	347707		279011		191070		10890		2'306,434		199105		141166		1'015,143		42771		4'513,632
4	315605		242826		321303		--		1'928,584		35618		157410		1'346,555		6436		4'107,887
5	262340		173924		254275		--		1'816,036		11577		167451		760,756		19236		4'426,150
6	314015		91551		370919		173422		1'758,338		27774		931504		726,950		112122		5'242,431
7	350760		103156		1'302,787		281270		2'262,320		54375		744,399		2'226,103		321199		7'283,975
8	414047		102311		1'451,882		39520		3'222,630		132051		547033		3'772,507		504,632		11'091,876
TOTAL	2'004,452		926,349		2'913,267		594706		13'475,655		450500		2'434,912		10'569,921		1'102,958		33'516,256
%	5.3		2.6		10.2		1.4		42.1		1.2		5.4		20.0		2.3		100

[The page contains extremely faint and illegible text, possibly bleed-through from the reverse side of the paper. The text is arranged in several columns and appears to be a technical or scientific document.]

PRESTAMOS POR HECTÁREA POR CLASE POR GRUPO DE ÁREA

Grupo de Área	(2) Vivienda		(3) Maquinaria		(4) Ganado		(5) Cultivo Anual		(6) Plants. Perm.		(7) Arrastre		(9) Rehabilitación		Total	
	Monto	Monto	Monto	Monto	Monto	Monto	Monto	Monto	Monto	Monto	Monto	Monto	Monto	Monto	Monto	Monto
1	4,644	6,823	614	649	3,673	2,734	2,151	613	21,201							
2	6,845	3,527	1,202	509	3,292	1,080	1,403	380	16,240							
3	9,110	3,237	1,286	470	3,424	1,343	1,775	605	21,252							
4	10,120	1,786	1,999	312	3,943	1,234	2,563	973	22,735							
5	3,605	1,135	2,704	1,347	4,468	2,056	5,919	2,522	23,657							
6	3,853	736	2,484	472	4,007	1,238	6,217	3,134	22,141							

PORCIENTO DE PRESTAMOS POR HECTÁREA - POR CLASE - POR GRUPO DE ÁREA

Grup. Área	Mejoras		Vivienda		Maquinaria		Ganado		Cultivo Anual		Plants. Perm.		Arrastre		Rehabilitación		Total %	
	%	%	%	%	%	%	%	%	%	%	%	%	%	%	%	%	%	%
1	21.2%	31.2%	2.8%	3.0%	16.8%	12.5%	9.8%	2.7%	100%									
2	37.5	19.3	6.6	2.8	18.0	5.9	7.7	2.2	100%									
3	42.9	15.2	6.1	2.2	16.1	6.2	8.4	2.9	100%									
4	44.1	7.8	8.7	1.4	17.2	5.4	11.2	4.2	100%									
5	15.1	4.8	11.3	5.6	18.7	8.6	24.9	11.0	100%									
6	17.4	3.3	11.2	2.1	18.1	5.6	28.1	14.2	100%									

[Faint, illegible text within a rectangular border]



Tabla de Préstamos por Clase, por Grupos de Areas y Sectores

Sector	Area	P. Propios (*)		Total Banco Fomento Agropecuario		Total General	
		Monto	(*)	Monto		Monto	
5	1	702,783		8'070,587		7'367,524	
	2	1'70,750		2'914,636		2'723,886	
	3	254,340		7'585,560		7'431,320	
	4	420,520		3'591,865		3'171,345	
	5	268,900		19'391,510		19'122,610	
	6	265,000		5'782,347		5'517,347	
	Total	2'102,403		47'435,505		45'334,112	
6	2	577,501		7'670,616		7'093,115	
	3	1'194,132		19'948,291		18'754,159	
	4	932,220		15'432,341		15'449,121	
	5	--		841,793		841,793	
	6	--		538,945		538,945	
		Total	2'754,583		45'531,986		42'777,133
7	2	--		503,414		503,414	
	3	70,800		3'778,845		3'708,045	
	4	344,750		19'520,417		19'175,657	
	Total	415,550		23'802,676		23'387,116	
RESUMEN DE PRESTAMOS POR GRUPO DE AREA							
I	1	3'453,910		61'071,426		57'617,516	
	2	2'473,583		32'672,455		30'198,872	
	3	4'784,332		64'510,737		59'726,405	
	4	3'722,142		77'476,145		73'774,003	
	5	1'823,340		55'679,843		53'856,503	
	6	1'251,000		31'597,062		30'336,062	
	Total	17'518,307		323'027,668		305'509,351	

(*) Incluye un estimado del empleo de recursos propios en el financiamiento de cultivos anuales

1. The first part of the document discusses the importance of maintaining accurate records of all transactions. It emphasizes that this is essential for ensuring the integrity of the financial statements and for providing a clear audit trail. The text also mentions that proper record-keeping is a key requirement for compliance with various accounting standards and regulations.

2. The second part of the document focuses on the role of the auditor in verifying the accuracy of the financial statements. It describes the various procedures that auditors use to assess the risk of material misstatement and to obtain sufficient evidence to support their opinion. The text also highlights the importance of communication between the auditor and management throughout the audit process.

3. The third part of the document discusses the impact of the audit on the company's reputation and the confidence of its stakeholders. It notes that a clean audit opinion can significantly enhance the company's credibility and market value, while a qualified or adverse opinion can have the opposite effect. The text also mentions that the audit process can help identify areas for improvement and strengthen internal controls.

4. The final part of the document provides a summary of the key points discussed and offers some concluding thoughts on the importance of the audit process in the overall financial reporting framework.

TOTAL DE PRESTAMOS POR CLASE, POR GRUPOS DE AREA Y SECTORES

Sector	Area	P. Propios(*)	Total Banco Fomento	Total General
		Monto	Monto	Monto
1	1	709.297	14'729.736	14'020.439
	2	549.415	6'132.256	5'582.841
	3	1'620.042	10'109.749	8'489.707
	4	473.100	9'759.286	9'296.186
	5	--	1'238.130	1'238.130
	6	478.000	3'132.809	2'654.809
	Total	3'849.854	45'111.966	41'262.112
2	1	1'217.040	12'925.869	11'708.829
	2	345.925	4'727.017	4'385.092
	3	362.923	10'314.515	9'951.592
	4	149.400	3'078.934	2'929.534
	5	--	1'323.225	1'323.225
	Total	2'075.288	32'369.560	30'298.272
3	1	186.260	9'385.907	9'199.647
	2	805.692	9'047.355	8'241.663
	3	1'076.833	8'778.202	7'701.369
	4	863.200	9'843.190	8'979.990
	5	904.700	12'776.582	11'871.882
	6	498.000	16'033.321	15'535.321
	Total	4'334.685	65'864.557	61'529.872
4	1	638.330	15'959.327	15'320.997
	2	8.300	1'677.161	1'668.861
	3	205.262	3'895.475	3'690.213
	4	487.942	15'260.112	14'772.170
	5	649.740	20'108.603	19'458.863
	6	--	6'009.640	6'009.640
	Total	1'989.574	62'910.318	60'920.744

(*) Incluye un estimado del empleo de recursos propios en el financiamiento de cultivos anuales.

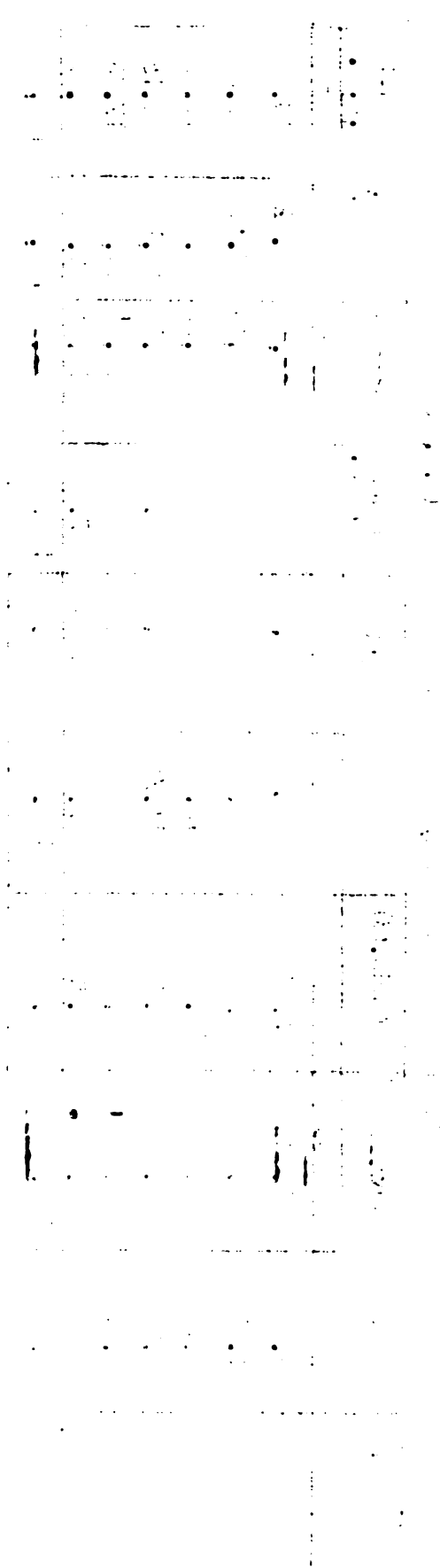

CUADRO N° 20

PORCIENTO DE PRESTAMOS POR CLASE, POR GRUPOS DE AREA. (B.F.A.)

Sector Area	Mejoras (1)	Vivienda(2)	Máquin.(3)	Ganado(4)	Cult. Anuales (5)	Plant. Perman.	Arrostre(7)	Presup. Rehab.	Total B.F.A.
	%	%	%	%	%	%	%	%	%
1	12.84	45.53	6.97	19.95	18.24	31.20	13.12	9.32	18.86
2	11.91	18.84	8.59	9.85	10.29	7.75	5.15	3.64	9.88
3	26.90	21.55	15.67	15.43	18.16	16.36	11.57	9.84	19.55
4	34.34	13.52	27.75	11.76	23.89	17.22	19.16	18.10	24.15
5	8.41	6.04	26.19	35.36	18.94	20.02	30.82	34.03	17.63
6	5.50	2.41	14.82	7.65	10.46	7.42	19.93	25.06	9.92
	100.00	100.00	100.00	100.00	100.00	100.00	100.00	100.00	100.00

35

35

Cuadro N° 12

Préstamos por Clase por Grupos de Área y Sectores (B.F.A.S.)

Sector	Mujeres (1)	Vivienda (2)		Maquin. (3)		Ganado (4)		Cultivos anuales (5)		Plant. Perm. (6)		Arastre (7)		Pres. Veh. (8)		TOTAL		
		Monto	%	Monto	%	Monto	%	Monto	%	Monto	%	Monto	%	Monto	%	Monto	%	B.F.A.S.
5	1	3'089.700		1'324.508		283.973		450.000		550.924		590.750		799.629		158.120		7'093.115
	2	891.579		386.358		82.422		300.000		160.355		333.690		493.061		75.620		2'723.866
	3	2'507.518		941.250		133.595		339.603		919.106		1'153.867		977.401		558.960		7'431.320
	4	929.031		315.000		196.401		254.600		347.591		325.500		610.022		178.100		3'171.345
	5	3'637.521		895.000		1'928.844		1'840.000		2'879.253		1'993.075		4'006.317		1'942.600		15'122.610
	6	2'243.183		135.000		384.438		135.000		--		525.000		1'752.206		442.520		5'517.347
Total		13'298.532		3'997.116	8.8%	3'019.673	6.7%	3'219.203	7.1%	4'877.330	10.7%	5'016.882	11.1%	8'539.436	18.8%	3'365.940	7.4%	45'334.112
%		29.3%		8.8%		6.7%		7.1%		10.7%		11.1%		18.8%		7.4%		
6	2	4'811.120		588.065		604.505		--		519.616		298.800		271.009		--		7'093.115
	3	12'448.642		2'475.000		1'245.305		--		885.544		689.450		1'010.218		--		18'754.159
	4	9'375.457		1'303.500		1'382.371		--		2'185.741		490.000		661.252		50.400		15'449.121
	5	87.974		45.000		106.350		--		230.000		75.000		189.459		108.000		841.793
	6	135.000		45.000		146.223		--		142.722		74.000		--		96.000		638.945
Total		26'858.193		4'455.565	10.4%	3'484.754	8.1%	--		3'963.523	9.3%	1'527.550	3.8%	2'131.745	5.0%	254.400	0.5%	42'777.163
%		52.8%		10.4%		8.1%		--		9.3%		3.8%		5.0%		0.5%		
7	2	240.258		135.000		49.410		--		75.538		--		3.208		--		508.414
	3	2'736.361		405.000		207.960		--		291.492		5.675		61.555		--		3'700.045
	4	14'577.123		1'395.000		997.900		--		880.000		670.900		654.654		--		19'175.517
Total		17'553.742		1'935.000	8.3%	12'552.270	5.3%	--		1'247.110	5.3%	675.576	2.9%	717.418	3.1%	--		23'397.116
%		75.1%		8.3%		5.3%		--		5.3%		2.9%		3.1%		--		

Sector	Mujeres (1)	Vivienda (2)	Maquin. (3)	Ganado (4)	Cultivos anuales (5)	Plant. Perm. (6)	Arastre (7)	Pres. Veh. (8)	TOTAL
1	12'217.633	17'951.145	1'616.265	1'706.143	9'664.342	7'191.981	5'567.887	1'612.540	57'617.515
2	11'332.700	5'842.692	1'990.566	842.775	5'450.416	1'787.376	2'323.007	629.340	30'198.872
3	25'595.300	9'095.483	3'631.344	1'319.199	9'618.973	3'772.813	4'990.723	1'702.570	59'726.405
4	32'567.924	5'746.500	6'431.585	1'006.115	12'656.366	3'970.160	8'263.213	3'132.140	73'774.003
5	8'097.969	2'549.000	6'070.895	3'024.097	10'033.896	4'616.931	13'290.495	5'837.720	53'856.603
6	5'329.151	1'017.431	3'435.673	652.248	5'542.196	1'711.700	8'577.543	4'335.620	31'336.062
Total	95'140.677	42'202.251	23'176.328	8'550.567	52'965.189	23'050.961	43'122.868	17'299.530	305'509.361
%	31.14%	13.81%	7.59%	2.80%	17.34%	7.54%	14.12%	5.56%	

Handwritten text, possibly a list or index, consisting of several lines of illegible characters and symbols. The text is arranged in approximately four horizontal rows across the page. The characters are sparse and difficult to decipher, but appear to be organized in a structured manner, possibly representing a table or a series of entries.

CUADRO N° 12
PRESTAMOS POR CLASE, POR GRUPOS DE AREA Y SECTORES (B.F.A.)

Sector / Area	Mejoras(1)		Vivienda(2)		Maquin.(3)		Ganado(4)		Cultivos Anuales(5)		Plantas perenn.(6)		Ajuste(7)		Pres. Ref. (9)		T. T. L	
	Monto	%	Monto	%	Monto	%	Monto	%	Monto	%	Monto	%	Monto	%	Monto	%	Monto	%
1	1'837.760		6'897.421		195.959		450.935		2'072.101		782.412		1'343.231		440.640		14'020.439	
2	1'253.154		1'232.269		203.119		243.775		1'235.094		440.874		553.296		411.260		5'582.841	
3	1'999.853		1'403.592		475.699		465.582		1'541.702		1'034.620		941.049		627.510		8'849.707	
4	1'219.712		765.000		832.448		190.792		2'298.436		948.300		1'931.138		1'110.350		9'296.186	
5	143.325		45.000		255.211		--		49.913		164.361		477.120		103.200		1'238.130	
6	359.161		132.431		427.973		163.500		641.744		100.000		378.000		432.000		2'634.809	
Total	9'929.014	16.5%	10'475.713	25.4%	2'390.409	5.8%	1'514.534	3.7%	7'838.990	19.0%	3'470.567	8.4%	5'633.834	13.4%	3'125.070	7.6%	41'262.112	
2	2'705.988		3'814.000		401.540		--		1'898.967		1'861.282		856.552		170.500		11'708.829	
1	1'326.294		904.000		335.696		197.000		1'105.572		190.500		214.630		112.400		4'385.092	
3	2'578.658		1'647.829		665.239		431.368		2'579.644		686.400		1'032.054		330.000		9'951.592	
4	1'141.272		222.000		310.165		--		1'158.096		--		93.001		--		2'929.534	
5	124.400		90.000		202.044		--		621.281		--		--		285.500		1'323.225	
Total	7'876.612	26.0%	6'676.829	22.0%	1'915.084	6.4%	628.368	2.1%	7'363.560	24.4%	2'738.182	9.0%	2'201.237	7.2%	898.400	2.9%	30'298.272	
3	2'056.104		1'984.300		295.530		76.154		2'153.751		1'733.791		672.457		227.560		9'199.647	
2	2'438.045		2'238.000		669.168		--		1'920.173		419.772		529.005		27.500		8'241.663	
1	2'433.057		1'547.802		638.665		--		2'460.716		129.300		412.369		79.460		7'701.369	
4	2'648.107		941.500		863.678		152.291		2'554.145		280.650		1'081.019		458.600		8'979.990	
5	1'523.597		580.000		1'426.008		245.983		2'720.069		660.650		3'252.575		1'453.000		11'871.882	
6	1'712.709		540.000		1'777.143		280.000		3'598.100		629.950		4'545.419		2'452.000		15'535.321	
Total	12'811.619	20.8%	7'831.602	12.8%	5'670.192	9.3%	754.428	1.2%	15'406.964	25.0%	3'854.113	6.3%	10'502.844	17.0%	4'698.120	7.6%	61'529.872	
4	2'528.081		3'930.916		429.263		729.054		2'988.599		2'123.746		1'936.018		605.320		15'320.997	
2	372.250		360.000		46.246		102.000		434.067		103.740		247.998		2.560		1'668.861	
3	891.211		675.010		264.481		82.646		940.769		73.500		655.076		106.520		3'690.213	
1	2'677.222		804.500		1'848.622		408.432		3'212.177		1'259.410		3'227.127		1'334.686		14'772.170	
5	2'581.152		894.000		2'152.438		938.114		3'533.380		1'723.845		5'355.014		2'280.920		19'458.853	
6	879.098		165.000		699.896		173.748		1'159.630		382.750		1'921.918		627.600		5'009.640	
Total	9'929.014	16.0%	6'829.426	11.2%	5'440.946	8.9%	2'445.594	4.0%	12'268.622	20.1%	5'666.991	9.0%	13'094.151	20.0%	4'957.600	7.5%	50'991.744	

operada en las disponibilidades de agua. Al efectuar dicho reajuste debe compensarse a los colonos por la pérdida que representan las inversiones en desarrollo de tierras que quedarán sin dotación de agua. No puede dejar de mencionarse la urgente necesidad de mejorar los servicios de investigación y de extensión, a fin de elevar los rendimientos y procurar una mayor diversificación de las explotaciones de acuerdo a la capacidad de uso de las distintas clases de tierra.

Finalmente cabe remarcar que el éxito de la Colonización estará siempre en riesgo, si los colonos incumplen los planes de explotación y si, como ahora lamentablemente ocurre, en forma notable con las parcelas de mayor tamaño, el ausentismo y la deficiente explotación constituyen la nota dominante.

Grupo "A"

Colonos con déficit - rendimientos físicos normales - ingreso bruto mayor de \$/15,000.00 por Ha., lo que supone necesariamente sobre-endeudamiento.

Grupo "B"

Colonos con déficit -rendimientos físicos sub-normales- ingreso bruto menor de \$/15,000.00 por Ha. Al sobre-endeudamiento se une la deficiente explotación de la parcela.

Grupo "C"

Colonos con Superavit aparente, toda vez que los préstamos de avío agrícola que les han sido concedidos son notoriamente insuficientes para cubrir los gastos normales de producción, lo que determina el empleo de recursos propios, o lo que es más probable financiamiento de otras fuentes distintas del B.F.A. Por lo general, los ingresos superan a los \$/15,000.00 por Ha.

Grupo "D"

Colonos con Superavit Real -sus ingresos son suficientes para cubrir el total de obligaciones, quedándoles un saldo apreciable de libre disposición.

En el Cuadro N° 26 aparece el resumen de la agrupación por situaciones tipo para toda la Colonización y en el Cuadro 27 la clasificación por sectores y grupos de área.

Considerando la Colonización en conjunto 114 colonos se encuentran en el grupo "A", 713 en el "B", 124 en el "C" y 356 en el "D".

Como se advierte por la sola lectura del cuadro N° 2, el mayor número de colonos, 713 (55%) han tenido en la campaña rendimientos sub-normales por causas que es preciso investigar detenidamente. Conviene anotar que el 98% de los colonos del sector Parkinsonia están en esta situación, así como el 88% de Somate, 75% de Algarrobo. En cuanto se refiere a los tamaños de parcela, es significativo que en el Grupo "D" (superavit real), la participación relativa disminuye a medida que aumenta el tamaño de la parcela.

En los anexos que aparecen al final de este estudio figuran cada uno de los 1,290 colonos agrupados por situaciones tipo, indicándose las relaciones entre el ingreso y cada una de las obligaciones. El análisis de estas relaciones habrá de permitir a quienes tienen esa responsabilidad reestructurar la política crediticia en San Lorenzo. Como alternativa inmediata, lo más acertado parece ser la consolidación de las deudas a largo plazo, en un solo préstamo, cuya amortización e intereses no absorba más del 30% del ingreso bruto normal, a fin de que los préstamos para cultivos anuales puedan alcanzar hasta el 50% y el resto quede de libre disposición del colono. Es imperioso estudiar el reajuste de los precios de venta de las parcelas tomando en consideración la disminución

Préstamos y obligaciones

En los Cuadros 17 á 25 aparecen los datos referentes al monto de los préstamos y obligaciones, por sectores y por grupos de área. Es interesante anotar que del total de préstamos, que asciende a \$/3,551,931, el 52.5% corresponde a préstamos a largo plazo; o sea, el 31.1% á Mejoras, el 13.3% a Vivienda y el 7.5% a Plantaciones Permanentes. Se observa también que un alto porcentaje (19.7%), corresponde a los arrastres de saldos y a los préstamos de rehabilitación, destinados a financiar pérdidas de campañas anteriores. En lo que respecta a los préstamos para cultivos anuales, \$/521,966,139, el promedio por hectárea resulta de \$/3,121.00, que parece notoriamente insuficiente, si se considera que el 71.6% del área de San Lorenzo está cultivada con algodón. Ello significa que una alta proporción de los colonos estarían usando recursos propios, o lo que es mucho más probable tienen un fuerte endeudamiento en fuentes distintas del Banco de Fomento Agropecuario.

El total de obligaciones para 1937 alcanza a \$/149,122,437, correspondiendo \$/35,945,437 a los pagos a la Corporación Financiera de la Reforma Agraria por concepto de las amortizaciones por valor de la tierra. La proporción excesivamente alta (24.1%) que corresponde a la CORFIRA es consecuencia de la mora de años anteriores, situación que gravita adversamente sobre la casi totalidad de los colonos. La relación entre obligaciones por préstamos para cultivos anuales y el valor bruto de este rubro de la producción resulta sumamente favorable (0.35), pero si se considera el monto de préstamos que sería necesario, tomando en cuenta los cultivos predominantes y las áreas cultivadas, la relación aumenta a 0.83, que está dentro de límites normales. Frente al ingreso promedio por Ha. de \$/11,231, las obligaciones promedio por Ha. llegan a \$/10,636.00, de los cuales \$/2,573.00 corresponden a la CORFIRA y \$/1,163.00 a los arrastres de saldos y préstamos de rehabilitación. En general, tomando la Colonización en conjunto, es evidente que existe sobreendeudamiento, situación que compromete su mayor medida a los grupos de área 5 y 6, así como al grupo 1, aunque en este último caso la causa se concreta al mayor peso relativo que tienen las obligaciones por concepto de préstamos para Vivienda y Mejoras.

Las situaciones tipo

Considerando la diferencia entre ingresos brutos y obligaciones en el presente año, como expresión principal de la situación financiera de los colonos y asumiendo que para las parcelas hasta de 2 hectáreas el saldo neto no debe ser inferior a \$/3,000.00 por Ha., y para las parcelas de mayor superficie de \$/2,000.00 por Ha., se ha establecido qué colonos tienen déficit y quiénes superavit. Teniendo en cuenta la cédula de cultivos predominante, se ha considerado también que un ingreso bruto inferior a \$/15,000.00 por Ha. no permitiría en la casi generalidad de los casos, hacer frente al cumplimiento de las obligaciones contraídas por los Colonos con el Banco de Fomento Agropecuario y con la CORFIRA.

Con estos criterios básicos se ha agrupado a los 1,271 colonos comprendidos en el estudio en los siguientes grupos.

Cuadro N° 16

Ingresos por Cultivos, por Grupos de Área y por Sectores

Sector	Área	Plantaciones Permanentes			Total	Ingreso Pecuario	Total General
		Pastos	Frutales	Total			
5	1	10,000	2,700	19,700	141,010	1'798,535	
	2	-----	675	675	108,900	678,470	
	3	-----	5,362	5,362	123,970	2'112,767	
	4	-----	-----	-----	58,330	1'658,380	
	5	-----	-----	-----	291,160	6'562,550	
	6	-----	-----	-----	24,000	281,000	
Total	10,000	15,437	25,437	757,370	13'091,812		
Promedio por Ha.	252	1,342	536	-----	6,744		
6	2	-----	-----	-----	43,160	2'430,990	
	3	-----	-----	-----	81,360	4'418,374	
	4	102,000	-----	102,000	197,100	7'233,251	
	5	-----	-----	-----	-----	-----	
	6	-----	-----	-----	-----	317,500	
	Total	102,000	-----	102,000	321,620	14'399,815	
Promedio por Ha.	34,000	-----	34,000	-----	6,628		
7	2	-----	-----	-----	5,920	223,920	
	3	-----	-----	-----	6,320	525,320	
	4	345,600	-----	345,600	150,690	1'727,118	
	Total	345,600	-----	345,600	162,930	2'477,558	
Promedio por Ha.	7,024	-----	7,024	-----	5,313		
Total General	610,000	2'129,772	2'739,772	5'436,995	167'161,456		
	Promedios por Ha.	4,717	9,184	8,368	-----	11,981	

CUADRO N.º 17
INGRESOS POR CULTIVOS, POR GRUPOS DE AREA Y POR SECTORES

Sector	Area	Plantaciones Permanentes		Total	Ingreso Recuario	Total General	
		Postos	Frutales				
1	1	---	52,315	52,315	467,140	7'395,196	
	2	---	77,245	77,245	129,820	4'694,116	
	3	---	59,850	59,850	246,870	8'569,002	
	4	---	11,150	11,150	152,800	5'341,127	
	5	-----	-----	-----	-----	25,880	313,300
	6	110,700	-----	110,700	-----	-----	2'582,320
Total	110,700	199,560	310,260	-----	1'622,510	31'285,141	
Promedio por Ha.	6,709	6,047	6,581	-----	-----	14,425	
2	1	---	61,475	61,475	250,140	9'875,892	
	2	---	9,800	9,800	163,690	4'151,784	
	3	---	91,800	91,800	272,345	3'155,410	
	4	-----	-----	-----	17,760	3'492,582	
	5	-----	-----	-----	9,000	1'351,830	
Total	---	163,075	163,075	-----	712,935	27'047,538	
Promedio por Ha.	---	12,500	7,913	-----	-----	15,366	
3	1	---	499,740	489,740	275,490	4'935,487	
	2	---	112,300	112,300	102,090	7'133,792	
	3	---	53,900	53,900	74,930	7'558,330	
	4	27,500	137,300	135,300	67,320	3'456,179	
	5	---	224,650	324,650	50,100	7'816,364	
	6	---	281,300	281,300	188,250	8'233,225	
Total	27,500	1'369,690	1'377,190	-----	758,180	44'172,908	
Promedio por Ha.	1,375	9,961	8,899	-----	-----	11,222	
4	1	---	119,860	134,860	475,520	9'612,181	
	2	---	-----	-----	21,600	1'259,687	
	3	---	19,600	19,600	259,460	2'673,752	
	4	---	56,350	56,350	304,350	8'343,898	
	5	---	127,400	127,400	518,320	10'153,725	
	6	---	59,800	59,800	128,200	2'941,561	
Total	14,200	602,010	396,210	-----	1'698,450	34'592,914	
Promedio por Ha.	14,200	6,544	8,755	-----	-----	13,565	

1111

Ingresos por Cultivo, por Grupos de Area y Sectores-1957

Sector	Area	CULTIVOS ANUALES										Total
		Algodón	Arroz	Maíz	Yuca	Frijol	Cebolla	Tomate	Camote	Patatas	Total	
7	a	157500	--	--	6000	3400	27600	--	16800	1700	215000	
	b	390000	--	3400	19750	72000	--	--	16700	17650	523000	
	c	721250	--	7320	13250	10010	33000	50000	17720	125000	1'260020	
	TOTAL	1'308750	--	11220	39000	851612	60600	60000	50220	144650	1'753028	
	PROM. x Ha.	9201	--	1370	6229	1350	10100	30000	7614	3135	4221	
	TOTAL GENERAL	131'518750	12'548388	4'920002	2'815440	2'450546	3'188782	761330	1'11524	711900	157'004539	
	PROM. x Ha.	13106	16415	4735	8251	2103	17229	24979	2400	4770	11677	

Year	1911	1912	1913	1914	1915	1916	1917	1918	1919	1920	1921	1922	1923	1924	1925	1926	1927	1928	1929	1930	
Population	1,000	1,000	1,000	1,000	1,000	1,000	1,000	1,000	1,000	1,000	1,000	1,000	1,000	1,000	1,000	1,000	1,000	1,000	1,000	1,000	1,000
Area	100	100	100	100	100	100	100	100	100	100	100	100	100	100	100	100	100	100	100	100	100

Ingresos por Cultivo, por Grupos de Área y Sectores-1957

Sector	Área	CULTIVO DE ANUALES										Total
		Algodón	Arroz	Maíz	Yuca	Frijol	Caballa	Tomate	Camote	Otros	Total	
4	1	4'527500	3'433224	417180'	480470	35525	73630	--	--	--	2'332331	
	2	1'000000	131317	19870	5600	--	61800	20000	--	--	1'200007	
	3	1'926250	237552	136690	70500	9100	47500	14000	--	--	2'436572	
	4	5'371250	1'332200	473170	113680	14000	130000	150000	--	--	7'537500	
	5	6'148750	3'000000	398125	28750	13500	--	--	14000	--	7'513005	
	6	2'062500	425200	--	--	--	266000	--	--	--	2'756501	
TOTAL		21'056250	8'510244	1'866035	704000	39125	587000	136000	14000	--	32'577254	
5	1	12932	17459	5147	3772	4667	26597	27577	14000	--	13344	
	2	953750	--	13430	19240	474555	15990	7460	--	--	1'557725	
	3	473750	--	--	--	73745	11000	--	--	--	533075	
	4	1'752500	--	16660	27500	12475	37000	--	--	13000	1'983765	
	5	1'442500	--	--	73600	32550	41400	--	--	--	1'570050	
	6	5'355000	--	2550	151000	120000	54000	--	--	14000	6'271400	
TOTAL		10'502500	--	32640	272240	1'07465	308340	7480	--	130000	17'009005	
6	1	11302	--	1717	7823	9404	20920	10542	--	7229	3716	
	2	1'330750	--	17000	130610	205006	462932	123400	12075	5000	2'367360	
	3	2'963750	--	10667	225600	450352	610530	77000	73005	--	4'335714	
	4	5'541250	--	14450	105500	214361	831150	182000	37170	3400	6'924151	
	5	--	--	--	--	--	--	--	--	--	--	
	6	247500	--	--	--	--	--	--	--	70000	617500	
TOTAL		10'904250	--	42117	469710	978153	1'904612	437400	119550	83400	13'975195	
SUM. x Ha.		10719	--	2987	4903	1977	18255	36353	10046	6951	8924	

INGRESOS DEL CULTIVO, POR UNIDAD DE AREA Y SECTORES - 1957

Sector	Area	CULTIVOS ANUALES										Total
		Algodón	Arroz	Maíz	Yuca	Frijol	Cebolla	Tomate	Camote	Tron	Total	
1	1	5'420000	1'028486	2'4145	314795	15375	54050	--	3450	--	7075741	
	2	3'723750	5'92683	157717	122935	--	87700	--	1200	--	4'467351	
	3	7'717500	340082	399965	246065	15750	44000	--	--	--	3'550052	
	4	4'977500	950552	35425	69000	40000	4600	12000	--	--	3'177177	
	5	787500	--	--	--	--	--	--	--	--	787500	
	6	2'162500	309120	--	--	--	--	--	--	--	2'471520	
TOTAL		24'798750	3'651673	767252	752765	37915	193850	12000	9603	--	29'782571	
2	C.M.V. x Ha.		14043	16751	5947	11671	3726	25330	24000	10736	14184	
	1	3'643750	17664	595523	119735	--	19200	15900	--	153350	9'534277	
	2	3'582500	--	337254	60520	--	--	--	--	--	3'900274	
	3	7'322500	--	472260	212950	32450	43330	10500	9275	--	7'991265	
	4	3'413750	--	55302	--	505	--	--	--	--	3'474332	
	5	1'330000	--	--	12800	--	--	--	--	--	1'330000	
TOTAL		23'992500	17664	1'461944	414935	35700	61530	25500	9275	153350	33'171499	
3	C.M.V. x Ha.		17569	17664	5622	9395	11200	21217	25500	13805	15510	
	1	3'937500	--	250367	72390	3500	4000	--	2450	--	4'14367	
	2	6'523750	--	35592	19800	--	19200	--	--	--	6'919342	
	3	7'130000	--	320510	10600	--	57350	2940	--	--	7'529500	
	4	7'963750	59734	152365	46600	--	--	32000	3660	--	3'253559	
	5	7'709750	267904	26300	--	--	--	--	--	46600	7'441254	
6	7'255000	242316	35260	14000	--	--	--	--	137900	7'733376		
TOTAL		39'793750	551004	1'146794	163370	3500	80550	34940	5610	227900	42'817533	
C.M.V. x Ha.		11884	7991	4932	7134	5000	23014	3125	9603	4112	16713	

[The page contains several paragraphs of text that are extremely faint and illegible due to low contrast and poor scan quality. The text appears to be organized into sections, possibly separated by headings or sub-sections, but the specific content cannot be discerned.]

Porcentaje de Área Cultivada-1957

Sector	Área	Algodón	Arroz	Maíz	Yuca	Otros	Plant. permanentes
5	1	34.0	--	3.3	1.9	60.2	0.1
	2	47.0	--	--	--	42.0	11.0
	3	52.3	--	2.9	1.6	37.0	3.5
	4	73.2	--	--	3.0	23.3	--
	5	30.2	--	0.2	3.6	14.1	3.4
	6	--	--	--	--	23.7	1.3
	TOTAL	60.7	--	1.3	1.9	32.6	3.5
6	1	--	--	--	--	--	--
	2	44.3	--	2.5	7.2	45.2	0.5
	3	41.7	--	0.7	5.3	51.4	--
	4	73.7	--	0.5	3.0	23.6	0.2
	5	--	--	--	--	--	--
	6	73.3	--	--	--	21.7	--
	TOTAL	53.5	--	0.5	5.3	27.2	--
7	2	61.0	--	--	4.0	35.0	--
	3	40.0	--	1.0	3.0	56.0	--
	4	26.5	--	1.3	1.7	70.3	0.7
	TOTAL	31.5	--	1.3	1.3	65.3	0.5
TOTAL GENERAL	71.5	5.5	7.0	2.4	11.2	2.3	

.....

.....

.....

.....

.....

.....

Sector	Area	Algodón	Arroz	Mafz.	Yuca	Otros	Plant. Fermentantes
1	1	57.7	14.1	9.9	5.4	1.6	4.6
	2	73.1	9.3	9.3	1.1	1.7	4.5
	3	77.4	6.7	10.3	1.7	3.3	3.4
	4	81.5	13.7	4.9	1.4	3.9	3.5
	5	100.0	--	--	--	--	--
	6	36.1	11.1	--	--	1.1	1.7
	TOTAL	77.3	9.2	7.9	3.3	1.6	4.2
2	1	73.3	1.2	17.4	1.3	1.6	3.9
	2	75.0	--	21.2	1.3	--	--
	3	75.0	--	16.3	4.3	1.2	4.5
	4	95.0	--	4.5	--	3.5	--
	5	97.5	--	--	1.3	--	1.2
		TOTAL	80.0	--	15.2	4.3	1.9
3	1	72.0	--	14.4	1.9	3.3	10.1
	2	33.2	--	14.2	1.3	3.3	4.0
	3	36.2	--	12.0	1.3	3.3	1.0
	4	91.5	1.2	4.2	1.7	1.9	1.5
	5	93.4	3.5	3.5	--	1.1	3.5
	6	34.6	4.2	1.3	1.4	3.3	3.7
	TOTAL	65.0	1.6	6.6	4.3	2.3	4.0
4	1	45.5	39.1	12.9	1.3	2.9	1.1
	2	77.7	7.4	4.8	1.3	6.0	--
	3	73.3	6.5	17.3	3.3	1.4	1.0
	4	69.3	12.1	13.3	2.3	1.3	1.3
	5	36.3	21.9	3.5	1.3	3.4	3.1
	6	72.4	13.5	--	--	4.2	3.3
	TOTAL	60.6	19.6	17.4	3.1	1.7	1.1

[Faint, illegible text, possibly bleed-through from the reverse side of the page]

Área Otros Cultivos Permanentes (Hias.)

Sector	Area	Cultivos Anuales					Plant. Permanentes			Total General	
		Frijol	Cebolla	Tomate	Camote	Otros	Total	Costos	Frutales		Total
5	1	174.4	7.8	1.7	--	--	193.9	3.6	3.0	6.6	190.5
	2	34.0	0.5	--	--	--	34.5	8.0	1.0	9.0	43.5
	3	56.5	2.0	--	--	2.0	60.5	7.0	7.5	14.5	75.0
	4	31.0	1.5	--	--	--	32.5	--	--	--	32.5
	5	86.0	2.7	--	--	1.5	90.2	20.0	--	20.0	110.2
	6	65.0	--	--	--	10.0	75.0	1.0	--	--	1.0
		446.9	14.5	1.7	--	13.5	476.6	39.6	11.5	51.1	527.7
6	2	94.1	33.7	2.0	1.0	1.0	136.4	2.0	--	2.0	130.4
	3	268.5	43.9	2.5	5.9	--	320.8	--	--	--	320.8
	4	118.5	26.9	6.0	5.0	1.0	157.4	1.0	--	1.0	153.4
	5	--	--	--	--	--	--	--	--	--	--
	6	--	--	--	--	10.0	10.0	--	--	--	--
			481.0	104.5	11.5	11.9	12.0	610.9	3.0	--	3.0
7	1	6.0	2.0	--	2.0	0.5	10.5	--	--	--	10.5
	2	47.0	--	--	1.5	5.2	53.7	--	--	--	53.7
	3	140.5	4.0	2.0	3.5	40.0	190.0	49.2	--	49.2	239.2
		193.5	6.0	2.0	7.0	45.7	254.2	49.2	--	49.2	303.4
		116.2	160.0	30.0	22.3	14.3		129.3	239.3		

[The text in this section is extremely faint and illegible due to low contrast and poor image quality. It appears to be a list or table of items, possibly names or titles, arranged in approximately 10 rows and 2 columns. Some faint characters are visible, but they cannot be transcribed accurately.]

AREA OTROS CULTIVOS Y PLANTACIONES PERMANENTES (HAS.)

Sector	Area	Cultivos Anuales					Plant. Permanentes		Total General	
		Frijol	Cebolla	Tomate	Camote	Otros	Fastos	Frutales		Total
1	1	5.9	2.2	--	0.7	--	4.0	9.2	13.2	22.0
	2	--	3.4	--	0.2	--	1.0	15.0	14.0	19.6
	3	3.0	0.7	--	--	--	8.5	5.8	14.3	18.0
	4	14.0	0.2	0.5	--	--	--	3.0	3.0	17.7
	5	--	--	--	--	--	--	--	--	--
	6	--	--	--	--	--	3.0	--	3.0	5.0
		22.9	6.5	0.5	0.9	--	16.5	33.0	47.5	82.3
2	1	--	1.0	0.5	--	8.8	0.5	5.0	5.0	15.8
	2	--	--	--	--	--	--	--	--	--
	3	2.0	1.9	0.5	0.9	--	6.0	8.1	14.1	19.3
	4	1.0	--	--	--	--	--	--	--	1.0
	5	--	--	--	--	--	1.0	--	1.0	1.0
		3.0	2.9	1.0	0.9	8.8	7.5	13.1	20.6	37.3
3	1	6.7	0.5	--	0.2	--	2.5	45.4	47.9	49.0
	2	--	1.6	--	--	--	2.5	9.3	11.9	13.4
	3	--	1.4	0.3	--	--	--	5.5	5.5	7.2
	4	--	--	7.0	0.4	--	--	12.0	12.0	19.4
	5	--	--	--	--	8.0	2.0	33.5	47.8	55.3
	6	--	--	--	--	55.3	5.0	26.5	32.5	97.5
		6.7	3.5	7.3	0.5	33.7	20.0	137.5	157.5	232.3
4	1	9.2	3.0	--	--	--	1.0	13.7	14.7	27.7
	2	--	3.1	1.5	--	--	--	--	--	4.5
	3	1.0	0.7	1.0	--	--	--	2.0	2.0	4.7
	4	2.3	5.5	3.7	--	--	--	6.5	5.5	17.7
	5	2.0	--	--	1.0	--	--	16.0	16.0	19.0
	6	--	9.0	--	--	--	--	6.0	6.0	15.0
		14.2	22.1	6.2	1.0	--	1.0	44.2	45.2	88.7

1. 2. 3. 4. 5. 6. 7. 8. 9. 10. 11. 12. 13. 14. 15. 16. 17. 18. 19. 20. 21. 22. 23. 24. 25. 26. 27. 28. 29. 30. 31. 32. 33. 34. 35. 36. 37. 38. 39. 40. 41. 42. 43. 44. 45. 46. 47. 48. 49. 50. 51. 52. 53. 54. 55. 56. 57. 58. 59. 60. 61. 62. 63. 64. 65. 66. 67. 68. 69. 70. 71. 72. 73. 74. 75. 76. 77. 78. 79. 80. 81. 82. 83. 84. 85. 86. 87. 88. 89. 90. 91. 92. 93. 94. 95. 96. 97. 98. 99. 100.

| 1 | 2 | 3 | 4 | 5 | 6 | 7 | 8 | 9 | 10 | 11 | 12 | 13 | 14 | 15 | 16 | 17 | 18 | 19 | 20 | 21 | 22 | 23 | 24 | 25 | 26 | 27 | 28 | 29 | 30 | 31 | 32 | 33 | 34 | 35 | 36 | 37 | 38 | 39 | 40 | 41 | 42 | 43 | 44 | 45 | 46 | 47 | 48 | 49 | 50 | 51 | 52 | 53 | 54 | 55 | 56 | 57 | 58 | 59 | 60 | 61 | 62 | 63 | 64 | 65 | 66 | 67 | 68 | 69 | 70 | 71 | 72 | 73 | 74 | 75 | 76 | 77 | 78 | 79 | 80 | 81 | 82 | 83 | 84 | 85 | 86 | 87 | 88 | 89 | 90 | 91 | 92 | 93 | 94 | 95 | 96 | 97 | 98 | 99 | 100 |
|---|---|---|---|---|---|---|---|---|----|----|----|----|----|----|----|----|----|----|----|----|----|----|----|----|----|----|----|----|----|----|----|----|----|----|----|----|----|----|----|----|----|----|----|----|----|----|----|----|----|----|----|----|----|----|----|----|----|----|----|----|----|----|----|----|----|----|----|----|----|----|----|----|----|----|----|----|----|----|----|----|----|----|----|----|----|----|----|----|----|----|----|----|----|----|----|----|----|----|-----|
| 1 | 2 | 3 | 4 | 5 | 6 | 7 | 8 | 9 | 10 | 11 | 12 | 13 | 14 | 15 | 16 | 17 | 18 | 19 | 20 | 21 | 22 | 23 | 24 | 25 | 26 | 27 | 28 | 29 | 30 | 31 | 32 | 33 | 34 | 35 | 36 | 37 | 38 | 39 | 40 | 41 | 42 | 43 | 44 | 45 | 46 | 47 | 48 | 49 | 50 | 51 | 52 | 53 | 54 | 55 | 56 | 57 | 58 | 59 | 60 | 61 | 62 | 63 | 64 | 65 | 66 | 67 | 68 | 69 | 70 | 71 | 72 | 73 | 74 | 75 | 76 | 77 | 78 | 79 | 80 | 81 | 82 | 83 | 84 | 85 | 86 | 87 | 88 | 89 | 90 | 91 | 92 | 93 | 94 | 95 | 96 | 97 | 98 | 99 | 100 |

Cuadro N° 14

| Sector Area | Algodón | | | Arroz | | | Maíz | | | Yuca | | | Otros Plant. Perm | | | Total Area |
|---------------|-----------|-------------|-------------|-----------|-------------|-------------|-----------|-------------|-------------|-----------|-------------|-------------|-------------------|-------------|-------------|------------|
| | Area Has. | Rdfo. Total | Rdfo. Prom. | Area Has. | Rdfo. Total | Rdfo. Prom. | Area Has. | Rdfo. Total | Rdfo. Prom. | Area Has. | Rdfo. Total | Rdfo. Prom. | Area Has. | Rdfo. Total | Rdfo. Prom. | |
| 5 | 97.8 | 771 | 8.0 | -- | -- | -- | 11.5 | 7900 | 687 | 5.7 | 19340 | 3393 | 183.9 | 6.6 | 305.5 | |
| 2 | 38.5 | 383 | 10.0 | -- | -- | -- | -- | -- | -- | -- | -- | -- | 34.5 | 9.0 | 92.0 | |
| 3 | 140.0 | 1410 | 10.0 | -- | -- | -- | 6.5 | 9800 | 1508 | 3.0 | 27500 | 4170 | 60.5 | 14.5 | 224.5 | |
| 4 | 100.0 | 1154 | 12.0 | -- | -- | -- | -- | -- | -- | 4.0 | 73600 | 13400 | 32.5 | -- | 136.5 | |
| 5 | 513.0 | 4684 | 9.0 | -- | -- | -- | 1.0 | 1500 | 1500 | 15.0 | 151800 | 10120 | 90.2 | 20.0 | 639.2 | |
| 6 | -- | -- | -- | -- | -- | -- | -- | -- | -- | -- | -- | -- | 75.0 | 1.0 | 76.0 | |
| TOTAL | 889.3 | 8402 | 9.0 | -- | -- | -- | 19.0 | 19200 | 1010 | 27.7 | 272240 | 9825 | 476.5 | 51.1 | 1453.7 | |
| 6 | 133.2 | 1111 | 8.0 | -- | -- | -- | 7.7 | 16000 | 1299 | 21.7 | 138610 | 6383 | 136.4 | 2.0 | 301.0 | |
| 3 | 259.5 | 2295 | 9.0 | -- | -- | -- | 4.7 | 6275 | 1335 | 38.9 | 225600 | 5799 | 319.3 | -- | 622.4 | |
| 4 | 508.5 | 4433 | -- | -- | -- | -- | 3.7 | 8500 | 2297 | 13.4 | 105500 | 6000 | 513.1 | 1.0 | 689.7 | |
| 5 | -- | -- | -- | -- | -- | -- | -- | -- | -- | -- | -- | -- | -- | -- | -- | |
| 6 | 36.0 | 198 | 6.0 | -- | -- | -- | -- | -- | -- | -- | -- | -- | -- | -- | -- | |
| TOTAL | 937.2 | 8037 | 9.0 | -- | -- | -- | 16.1 | 24775 | 1757 | 95.7 | 459710 | 4903 | 518.8 | 3.0 | 1559.1 | |
| 7 | 18.0 | 126 | 7.0 | -- | -- | -- | -- | -- | -- | 1.0 | 6000 | 6000 | 10.5 | -- | 29.5 | |
| 3 | 38.0 | 312 | 8.0 | -- | -- | -- | 1.0 | 2000 | 2000 | 2.7 | 19750 | 7315 | 53.7 | -- | 95.4 | |
| 4 | 89.5 | 633 | 7.0 | -- | -- | -- | 5.0 | 4600 | 920 | 2.5 | 13250 | 5300 | 39.2 | 2.5 | 337.4 | |
| TOTAL | 145.5 | 1071 | 7.0 | -- | -- | -- | 6.0 | 6600 | 1100 | 6.2 | 39000 | 6290 | 303.4 | 2.5 | 463.6 | |
| TOTAL GENERAL | 9973.6 | 105215 | 10.5 | 764.4 | 3921372 | 51.23 | 980.2 | 2840003 | 2964 | 341.2 | 2829424 | 8292 | 1569.8 | 327.4 | 13943.9 | |

Valor bruto de la Producción

Algodón 131'518,750
 Arroz 12'548,390
 Maíz 4'828,002
 Yuca 2'829,424
151'724,566
 12,059.4Ha.

12,583.52

86.4% del área cultivada

Handwritten text in a cursive script, possibly a ledger or account book. The text is arranged in several horizontal lines, with some lines containing numbers and others containing names or descriptions. The handwriting is somewhat faded and difficult to read.

DESEMPEÑO DE LOS PRINCIPALES CULTIVOS - AÑO 1967

| Sector | Área | Algodón | | | | Maíz | | | | Yuca | | | | Otros | | Plant. Tot. | | Total | |
|--------|--------|-----------|-------------|-------------|-----------|-------------|-------------|-----------|-------------|-----------|-------------|-------------|-----------|-------------|-------------|-------------|-------------|--------|-----------|
| | | Área Hbs. | Rdfo. Total | Rdfo. From. | Área Mas. | Rdfo. Total | Rdfo. From. | Área Mas. | Rdfo. Total | Área Mas. | Rdfo. Total | Rdfo. From. | Área Mas. | Rdfo. Total | Rdfo. From. | Área | Rdfo. From. | | |
| | | | | | | | | | | | | | | | | | | | Área Hbs. |
| 1 | 1 | 336.6 | 4336 | 11.9 | 77.2 | 415152 | 5378 | 5378 | 47.9 | 181350 | 2752 | 2752 | 27.6 | 314795 | 11406 | 11406 | 13.2 | 541.3 | |
| | 2 | 336.1 | 2979 | 12.5 | 26.9 | 123027 | 4573 | 4573 | 30.1 | 72775 | 3082 | 3082 | 10.0 | 124285 | 12470 | 12470 | 14.0 | 322.7 | |
| | 3 | 433.2 | 6174 | 13.0 | 21.5 | 106260 | 4942 | 4942 | 57.7 | 174450 | 2956 | 2956 | 21.6 | 265305 | 11391 | 11391 | 14.3 | 381.3 | |
| | 4 | 439.5 | 3932 | 10.3 | 34.0 | 336360 | 5673 | 5673 | 14.3 | 50250 | 3514 | 3514 | 7.0 | 39930 | 7657 | 7657 | 3.0 | 332.5 | |
| | 5 | 42.0 | 630 | 15.0 | -- | -- | -- | -- | -- | -- | -- | -- | -- | -- | -- | -- | -- | -- | 42.0 |
| | 6 | 155.0 | 1700 | 11.0 | 23.0 | 96600 | 4330 | 4330 | -- | -- | -- | -- | -- | -- | -- | -- | 2.0 | 10.0 | |
| TOTAL: | | 1637.4 | 19331 | 11.9 | 199.3 | 1347399 | 5247 | 5247 | 152.0 | 451325 | 2969 | 2969 | 66.3 | 752765 | 11371 | 11371 | 47.5 | 2139.5 | |
| 2 | 1 | 426.8 | 6915 | 14.0 | 1.0 | 5520 | 5520 | 5520 | 133.7 | 350958 | 3229 | 3229 | 11.6 | 112935 | 13543 | 13543 | 5.5 | 550.9 | |
| | 2 | 205.0 | 2865 | 14.0 | -- | -- | -- | -- | 57.5 | 193385 | 3450 | 3450 | -- | 36590 | 3535 | 3535 | -- | 270.5 | |
| | 3 | 403.8 | 5618 | 14.0 | -- | -- | -- | -- | 95.1 | 277800 | 3264 | 3264 | 23.3 | 912700 | 9031 | 9031 | 14.1 | 531.3 | |
| | 4 | 114.0 | 2731 | 15.0 | -- | -- | -- | -- | 3.7 | 22325 | 3773 | 3773 | -- | -- | -- | -- | -- | 196.7 | |
| | 5 | 71.0 | 1364 | 13.0 | -- | -- | -- | -- | -- | -- | -- | -- | 1.0 | 13000 | 12830 | 12830 | 1.0 | 91.0 | |
| | TOTAL: | | 1636.6 | 19194 | 14.0 | 1.0 | 5520 | 5520 | 5520 | 250.0 | 659966 | 3307 | 3307 | 44.1 | 416300 | 40349 | 40349 | 30.3 | 1707.9 |
| 3 | 1 | 367.4 | 3946 | 9.0 | -- | -- | -- | -- | 39.7 | 147275 | 2134 | 2134 | 11.4 | 72390 | 3350 | 3350 | 47.7 | 477.1 | |
| | 2 | 473.4 | 5219 | 11.0 | -- | -- | -- | -- | 31.0 | 239767 | 2589 | 2589 | 1.5 | 19100 | 13200 | 13200 | 11.8 | 572.3 | |
| | 3 | 437.7 | 5734 | 12.0 | -- | -- | -- | -- | 37.3 | 193300 | 2351 | 2351 | 3.0 | 13370 | 3536 | 3536 | 5.5 | 565.7 | |
| | 4 | 353.5 | 3375 | 10.0 | 2.2 | 15370 | 1735 | 1735 | 30.4 | 19450 | 2942 | 2942 | 5.3 | 43500 | 9620 | 9620 | 12.0 | 719.5 | |
| | 5 | 349.0 | 5687 | 9.0 | 26.0 | 32720 | 3220 | 3220 | 3.5 | 14900 | 4000 | 4000 | -- | -- | -- | 3.0 | 734.3 | | |
| | 6 | 731.5 | 5304 | 3.0 | 35.3 | 75724 | 2133 | 2133 | 13.0 | 23800 | 2080 | 2080 | 2.0 | 14000 | 7300 | 7300 | 47.3 | 734.3 | |
| TOTAL: | | 2349.5 | 31835 | 9.0 | 70.2 | 175314 | 2477 | 2477 | 231.7 | 374535 | 2578 | 2578 | 22.9 | 130390 | 7124 | 7124 | 137.5 | 3933.9 | |
| 4 | 1 | 307.2 | 3622 | 13.0 | 203.5 | 1383852 | 5326 | 5326 | 31.5 | 245430 | 3011 | 3011 | 55.2 | 42470 | 3734 | 3734 | 14.7 | 676.1 | |
| | 2 | 31.4 | 300 | 13.0 | 7.3 | 41170 | 5342 | 5342 | 3.7 | 11100 | 3300 | 3300 | 3.5 | 5600 | 11200 | 11200 | -- | 77.5 | |
| | 3 | 132.5 | 1541 | 12.0 | 12.3 | 34330 | 5273 | 5273 | 30.0 | 75730 | 2636 | 2636 | 7.2 | 73500 | 3792 | 3792 | 2.0 | 137.7 | |
| | 4 | 443.0 | 4215 | 10.0 | 77.5 | 431940 | 5573 | 5573 | 34.7 | 32100 | 3425 | 3425 | 13.0 | 113300 | 9129 | 9129 | 3.5 | 330.9 | |
| | 5 | 530.0 | 4919 | 10.0 | 134.0 | 938400 | 5722 | 5722 | 33.5 | 131250 | 2854 | 2854 | 2.5 | 33730 | 11500 | 11500 | 13.0 | 743.0 | |
| | 6 | 173.0 | 1650 | 10.0 | 29.0 | 132894 | 4583 | 4583 | -- | -- | -- | -- | -- | -- | -- | -- | 3.0 | 214.0 | |
| TOTAL: | | 1613.1 | 13845 | 10.0 | 470.3 | 3396139 | 5456 | 5456 | 230.4 | 333550 | 3027 | 3027 | 73.4 | 750700 | 12233 | 12233 | 43.2 | 2542.2 | |

Faint, illegible text at the top of the page, possibly a header or title.



No existen diferencias de significación en el predominio del algodón como cultivo en los distintos tamaños de parcela, ya que casi generalmente ocupa más del 70%, con excepción del grupo 1 en Partidor (45.9%); 1 y 2 en Somate (32 y 47%); 2 y 3 en Algarrobo (41.6 y 41.7%) y del sector Parkinsonia.

El rendimiento promedio para la Colonización es de 14.5 cargas, siendo el más alto en el sector Hualtaco con 14 cargas y el más bajo el de Parkinsonia con 7 cargas.

Parecen ser más importantes las diferencias de rendimiento entre los sectores que entre los grupos de área, con excepción de las parcelas del grupo 6 (más de 60 Has.) que tienen los más bajos rendimientos.

2.- El segundo cultivo en importancia es el arroz con 5.5% del área total sembrada y 19.4% en el sector Partidor, que tiene un rendimiento promedio por Ha. de 5,455 Kilos frente a 2,497 Kilos en el sector Malingas.

3.- Las plantaciones permanentes ocupan solo el 2.3% del área cultivada total, alcanzando la mayor significación en el grupo 1 del Sector Malingas (10%) y en el grupo 2 del sector Somate (11%). Los frutales representan el 1.7% del valor bruto de la producción, que corresponde en su mayor parte al plátano. Esto se explica porque la mayoría del área sembrada se encuentra en períodos de establecimiento o formación.

4.- En general se advierte que los rendimientos del maíz, que ocupa el 7% de la superficie cultivada, son bajos.

5.- El ingreso pecuario representa sólo el 3% del valor bruto de la producción.

6.- Para un área cultivada total de 13,418 Has., el valor bruto promedio de la producción por Ha. es de \$/11,281; y de \$/11,377 si se considera sólo los cultivos anuales. Por sectores el ingreso bruto por Ha. más alto corresponde a Hualtaco (\$/15,836) y el más bajo a Parkinsonia (\$/5,343).

[Faint, illegible text, possibly bleed-through from the reverse side of the page]

II. DETERMINACION DE SITUACIONES TIPO

Si bien el estudio de casos ha de permitir contar con elementos de juicio para establecer la situación particular de cada colono en relación con el uso del crédito así como disponer de indicadores de importancia respecto de la situación económica de las empresas que tienen establecidas, ello no podría ser suficiente para replantear la política crediticia en San Lorenzo. De allí que se fijara como objetivo del presente estudio la determinación de situaciones tipo, con miras a la orientación de medidas de carácter general, que tengan cuenta hasta donde es aconsejable la diversidad de condiciones.

Establecer la mencionada tipología presenta dificultades bastante serias, dada la heterogeneidad existente en San Lorenzo, en lo que se refiere a la calidad de los recursos naturales, dimensionamiento de las parcelas, antecedentes como agricultores de los colonos, etc. Sin embargo, el análisis de la información obtenida ha permitido llegar al establecimiento de identidades significativas en medio de la diversidad, y por ello es posible proponer una agrupación tentativa, que se considera útil para el logro del propósito mencionado.

Antes de abordar el planteamiento de la tipología propuesta, resulta conveniente exponer algunas consideraciones de carácter general sobre los resultados alcanzados en el estudio, toda vez que ello dará elementos de juicio para apreciar la validez de los criterios adoptados.

Consideraciones generales

Para la sistematización de las informaciones disponibles se ha adoptado como unidad de agrupación cada uno de los siete sectores en que está dividida la Colonización, atendiendo a que presentan, con limitaciones aceptables, características más o menos homogéneas. Dentro de cada sector se han agrupado los datos por tamaño de parcela siguiendo la división en seis grupos de área establecida por la Ley 1324.

Áreas sembradas y rendimientos

Los datos sobre producción, áreas sembradas y rendimientos físicos e ingresos brutos por hectárea, que figuran en los Cuadros Nos. 14 a 18, ponen de manifiesto en líneas generales, lo siguiente:

1°.- La gran dependencia de la Colonización, en su conjunto, respecto del cultivo del algodón, que ocupa el 71.3% del área sembrada y representa el 78.5% del valor bruto de la producción.

Con la sola excepción del sector Parkinsonia (31.5%) y Algarrobo (55.5%), en todos los demás sectores el algodón ocupa más del 60% del área sembrada, llegando a 85% en Malingas.

CUADRO N° 13

ESTIMADO DE INGRESOS POR HECTAREA

MARANJO

| <u>Años</u> | <u>Producción</u>
Unidades | <u>Precio</u>
<u>Unitario</u> | <u>Ingreso</u>
<u>Bruto</u> | <u>Gastos</u>
<u>Mant.</u> | <u>Beneficio</u>
<u>Bruto</u> |
|-------------|-------------------------------|----------------------------------|--------------------------------|-------------------------------|----------------------------------|
| 4 | 4,500 | 0.45 | 2,025 | 1,350 | 675 |
| 5 | 20,000 | 0.45 | 9,000 | 4,500 | 4,500 |
| 6 | 30,000 | 0.45 | 13,500 | 6,400 | 7,100 |
| 7 | 50,000 | 0.45 | 22,500 | 7,000 | 15,500 |
| 8 | 75,000 | 0.45 | 33,750 | 7,000 | 26,750 |
| 9 | 75,000 | 0.45 | 33,750 | 7,000 | 26,750 |
| 10 | 75,000 | 0.45 | 33,750 | 7,000 | 26,750 |

www.bancor.com

CUADRO N° 12

PROYECCION DE INGRESOS FRUTALES: NARANJO

| Extensión
has. | AÑOS | | | | | | | | | |
|-------------------|-------|--------|---------|---------|---------|---------|---------|---------|---------|---------|
| | 5 | 6 | 7 | 8 | 9 | 10 | 11 | 12 | 13 | 14 |
| 1.0 | 675 | 7,100 | 15,500 | 26,750 | 26,750 | 26,750 | 26,750 | 26,750 | 26,750 | 26,750 |
| 2.0 | 1,350 | 14,200 | 31,000 | 53,500 | 53,500 | 53,500 | 53,500 | 53,500 | 53,500 | 53,500 |
| 3.0 | 2,025 | 21,300 | 46,500 | 80,250 | 80,250 | 80,250 | 80,250 | 80,250 | 80,250 | 80,250 |
| 4.0 | 2,700 | 28,400 | 62,000 | 107,000 | 107,000 | 107,000 | 107,000 | 107,000 | 107,000 | 107,000 |
| 5.0 | 3,375 | 35,500 | 77,500 | 133,750 | 133,750 | 133,750 | 133,750 | 133,750 | 133,750 | 133,750 |
| 6.0 | 4,050 | 42,600 | 93,000 | 160,500 | 160,500 | 160,500 | 160,500 | 160,500 | 160,500 | 160,500 |
| 7.0 | 4,725 | 49,700 | 108,500 | 187,250 | 187,250 | 187,250 | 187,250 | 187,250 | 187,250 | 187,250 |
| 8.0 | 5,400 | 56,800 | 124,000 | 214,000 | 214,000 | 214,000 | 214,000 | 214,000 | 214,000 | 214,000 |

1870

1871

1872

1873

1874

1875

1876

1877

1878

1879

1880

1881

1882

1883

1884

1885

1886

1887

1888

1889

CUADRO N° 11

ESTIMADO DE INGRESOS POR HECTAREA
MANGO

| Años | Producción
Unidades | Precio
Unitario | Ingreso
Bruto | Gastos
Mantenimiento | Beneficio
Bruto |
|------|------------------------|--------------------|------------------|-------------------------|--------------------|
| 5 | 8,000 | 0.32 | 2,560 | ----- | 2,560 |
| 6 | 20,000 | 0.32 | 6,400 | 1,000 | 5,400 |
| 7 | 40,000 | 0.32 | 12,800 | 1,000 | 11,800 |
| 8 | 60,000 | 0.32 | 19,200 | 3,000 | 16,200 |
| 9 | 80,000 | 0.32 | 27,200 | 4,400 | 22,800 |
| 10 | 80,000 | 0.32 | 27,200 | 4,400 | 22,800 |

REYERCIÓN DE INGRESOS FUTURALES: MANIFIESTO

| Extensión
Hias. | A N O S | | | | | | | | | |
|--------------------|---------|--------|--------|---------|---------|---------|--|--|--|--|
| | 5 | 6 | 7 | 8 | 9 | 10 | | | | |
| 1.0 | 2,560 | 5,400 | 11,800 | 16,200 | 22,800 | 22,800 | | | | |
| 2.0 | 5,120 | 10,800 | 23,600 | 32,400 | 45,600 | 45,600 | | | | |
| 3.0 | 7,680 | 16,200 | 35,400 | 48,600 | 68,400 | 68,400 | | | | |
| 4.0 | 10,240 | 21,600 | 47,200 | 64,800 | 91,200 | 91,200 | | | | |
| 5.0 | 12,800 | 27,000 | 59,000 | 81,000 | 114,000 | 114,000 | | | | |
| 6.0 | 15,360 | 32,400 | 70,800 | 97,200 | 136,800 | 136,800 | | | | |
| 7.0 | 17,920 | 37,800 | 82,600 | 113,400 | 159,600 | 159,600 | | | | |
| 8.0 | 20,480 | 43,200 | 94,400 | 129,600 | 182,400 | 182,400 | | | | |

CUADRO N° 9

ESTIMADO DE INGRESOS POR HECTAREA

TOBACONJA

| <u>Años</u> | <u>Producción</u>
<u>Unitario</u> | <u>Precio</u>
<u>Unitario</u> | <u>Ingreso</u>
<u>Bruto</u> | <u>Gastos</u>
<u>Mant.</u> | <u>Beneficio</u>
<u>Bruto</u> |
|-------------|--------------------------------------|----------------------------------|--------------------------------|-------------------------------|----------------------------------|
| 4 | 7,500 | 0.45 | 3,375 | 2,000 | 1,375 |
| 5 | 20,000 | 0.45 | 9,000 | 2,500 | 6,500 |
| 6 | 30,000 | 0.45 | 13,500 | 3,000 | 10,500 |
| 7 | 45,000 | 0.45 | 20,250 | 7,000 | 12,750 |
| 8 | 65,000 | 0.45 | 29,250 | 7,000 | 22,250 |
| 9 | 65,000 | 0.45 | 29,250 | 7,000 | 22,250 |
| 10 | 65,000 | 0.45 | 29,250 | 7,000 | 22,250 |

CUADRO N° 8

PROYECCION DE INGRESOS FRUTALES: TORONJA

| Extensión
Has. | Año | | | | | | | | | |
|-------------------|--------|--------|---------|---------|---------|---------|---------|--|--|--|
| | 4 | 5 | 6 | 7 | 8 | 9 | 10 | | | |
| 1.0 | 1,375 | 10,500 | 12,750 | 22,250 | 22,250 | 22,250 | 22,250 | | | |
| 2.0 | 2,750 | 21,000 | 25,500 | 44,500 | 44,500 | 44,500 | 44,500 | | | |
| 3.0 | 4,125 | 31,500 | 38,250 | 66,750 | 66,750 | 66,750 | 66,750 | | | |
| 4.0 | 5,500 | 42,000 | 51,000 | 89,000 | 89,000 | 89,000 | 89,000 | | | |
| 5.0 | 6,875 | 52,500 | 63,750 | 111,750 | 111,750 | 111,750 | 111,750 | | | |
| 6.0 | 8,250 | 63,000 | 76,500 | 133,500 | 133,500 | 133,500 | 133,500 | | | |
| 7.0 | 9,625 | 73,500 | 89,250 | 155,750 | 155,750 | 155,750 | 155,750 | | | |
| 8.0 | 11,000 | 84,000 | 102,000 | 173,000 | 173,000 | 173,000 | 173,000 | | | |

Faint, illegible text, possibly bleed-through from the reverse side of the page.

CUADRO N° 7

ESTIMADO DE INGRESOS POR HECTAREA (LIMONERO)

| Años | Producción
Cajones | Precio
Unitario | Ingreso
Bruto | Gastos
Mantenim. | Beneficio
Bruto |
|------|-----------------------|--------------------|------------------|---------------------|--------------------|
| 1 | | | | | |
| 2 | | | | | |
| 3 | 20 | 60 | 1,200 | 500 | 700 |
| 4 | 50 | 60 | 3,000 | 1,200 | 1,800 |
| 5 | 150 | 60 | 9,000 | 2,000 | 7,000 |
| 6 | 300 | 60 | 18,000 | 5,000 | 13,000 |
| 7 | 600 | 60 | 36,000 | 7,000 | 29,000 |
| 8 | 600 | 60 | 36,000 | 7,000 | 29,000 |
| 9 | 600 | 60 | 36,000 | 7,000 | 29,000 |
| 10 | 600 | 60 | 36,000 | 7,000 | 29,000 |

PROYECCION DE INGRESOS FRUTALES: LIMONERO

| Extensión Hcs. | A B C D E F G H I J | | | | | | | | | |
|----------------|---------------------|--------|--------|---------|---------|---------|---------|---------|---------|---------|
| | 3 | 4 | 5 | 6 | 7 | 8 | 9 | 10 | 11 | 12 |
| 1.0 | 700 | 1,800 | 7,000 | 13,000 | 29,000 | 29,000 | 29,000 | 29,000 | 29,000 | 29,000 |
| 2.0 | 1,400 | 3,600 | 14,000 | 26,000 | 58,000 | 58,000 | 58,000 | 58,000 | 58,000 | 58,000 |
| 3.0 | 2,100 | 5,400 | 21,000 | 39,000 | 87,000 | 87,000 | 87,000 | 87,000 | 87,000 | 87,000 |
| 4.0 | 2,800 | 7,200 | 28,000 | 52,000 | 116,000 | 116,000 | 116,000 | 116,000 | 116,000 | 116,000 |
| 5.0 | 3,500 | 9,000 | 35,000 | 65,000 | 145,000 | 145,000 | 145,000 | 145,000 | 145,000 | 145,000 |
| 6.0 | 4,200 | 10,800 | 42,000 | 78,000 | 174,000 | 174,000 | 174,000 | 174,000 | 174,000 | 174,000 |
| 7.0 | 4,900 | 12,600 | 49,000 | 91,000 | 203,000 | 203,000 | 203,000 | 203,000 | 203,000 | 203,000 |
| 8.0 | 5,600 | 14,400 | 56,000 | 104,000 | 232,000 | 232,000 | 232,000 | 232,000 | 232,000 | 232,000 |

Faint, illegible text at the top of the page, possibly a header or title.

Several lines of faint, illegible text in the middle section of the page.

CUADRO N° 5

ESTIMADO DE INGRESOS POR HECTAREA (PALTO)

| Años | Producción
Cajones | Precio
Cajón | Ingreso
Bruto | Gastos
Mantenim. | Beneficio
Bruto |
|------|-----------------------|-----------------|------------------|---------------------|--------------------|
| 1 | -- | -- | -- | -- | -- |
| 2 | -- | -- | -- | -- | -- |
| 3 | -- | -- | -- | -- | -- |
| 4 | -- | -- | -- | -- | -- |
| 5 | 50 | 450 | 7,500 | 2,250 | 5,250 |
| 6 | 100 | 450 | 15,000 | 5,000 | 10,000 |
| 7 | 200 | 450 | 30,000 | 5,000 | 24,200 |
| 8 | 300 | 450 | 45,000 | 6,000 | 39,000 |
| 9 | 400 | 450 | 60,000 | 6,000 | 54,000 |
| 10 | 400 | 450 | 60,000 | 6,000 | 54,000 |

1870

1871

1872

1873

1874

1875

1876

1877

1878

1879

1880

1881

1882

1883

1884

1885

1886

1887

1888

1889

1890

1891

1892

1893

1894

1895

1896

1897

1898

1899

1900

CUADRO N° 4

PROYECCION DE INGRESOS FRUTALES: PALTO

| Extensión Has. | S | | | | | | | |
|----------------|--------|--------|---------|---------|---------|----|----|----|
| | 5 | 6 | 7 | 8 | 9 | 10 | 11 | 12 |
| 1.0 | 5,250 | 10,000 | 24,200 | 39,000 | 54,000 | | | |
| 2.0 | 10,500 | 20,000 | 48,400 | 73,000 | 108,000 | | | |
| 3.0 | 15,750 | 30,000 | 72,600 | 117,000 | 162,000 | | | |
| 4.0 | 21,000 | 40,000 | 96,800 | 156,000 | 216,000 | | | |
| 5.0 | 26,250 | 50,000 | 121,000 | 195,000 | 270,000 | | | |
| 6.0 | 31,500 | 60,000 | 145,200 | 234,000 | 324,000 | | | |
| 7.0 | 36,750 | 70,000 | 169,400 | 273,000 | 378,000 | | | |
| 8.0 | 42,000 | 80,000 | 193,600 | 312,000 | 432,000 | | | |

.....

.....

.....

.....

.....

.....

.....

.....

.....

.....

.....

.....

.....

CUADRO N° 3

ESTIMADO DE INGRESOS POR HECTAREA (PLATANO)

| Años | Producción
Cajones | Precio
Unitario | Ingreso
Bruto | Gastos
Mantenim. | Beneficio
Bruto |
|------|-----------------------|--------------------|------------------|---------------------|--------------------|
| 1 | | | | | |
| 2 | 60,000 | 0.27 | 16,200 | 6,400 | 9,800 |
| 3 | 100,000 | 0.27 | 27,000 | 6,400 | 20,600 |
| 4 | 100,000 | 0.27 | 27,000 | 6,400 | 20,600 |
| 5 | 100,000 | 0.27 | 27,000 | 6,400 | 20,600 |
| 6 | 100,000 | 0.27 | 27,000 | 6,400 | 20,600 |
| 7 | 100,000 | 0.27 | 27,000 | 6,400 | 20,600 |
| 8 | 100,000 | 0.27 | 27,000 | 6,400 | 20,600 |
| 9 | 100,000 | 0.27 | 27,000 | 6,400 | 20,600 |
| 10 | 100,000 | 0.27 | 27,000 | 6,400 | 20,600 |

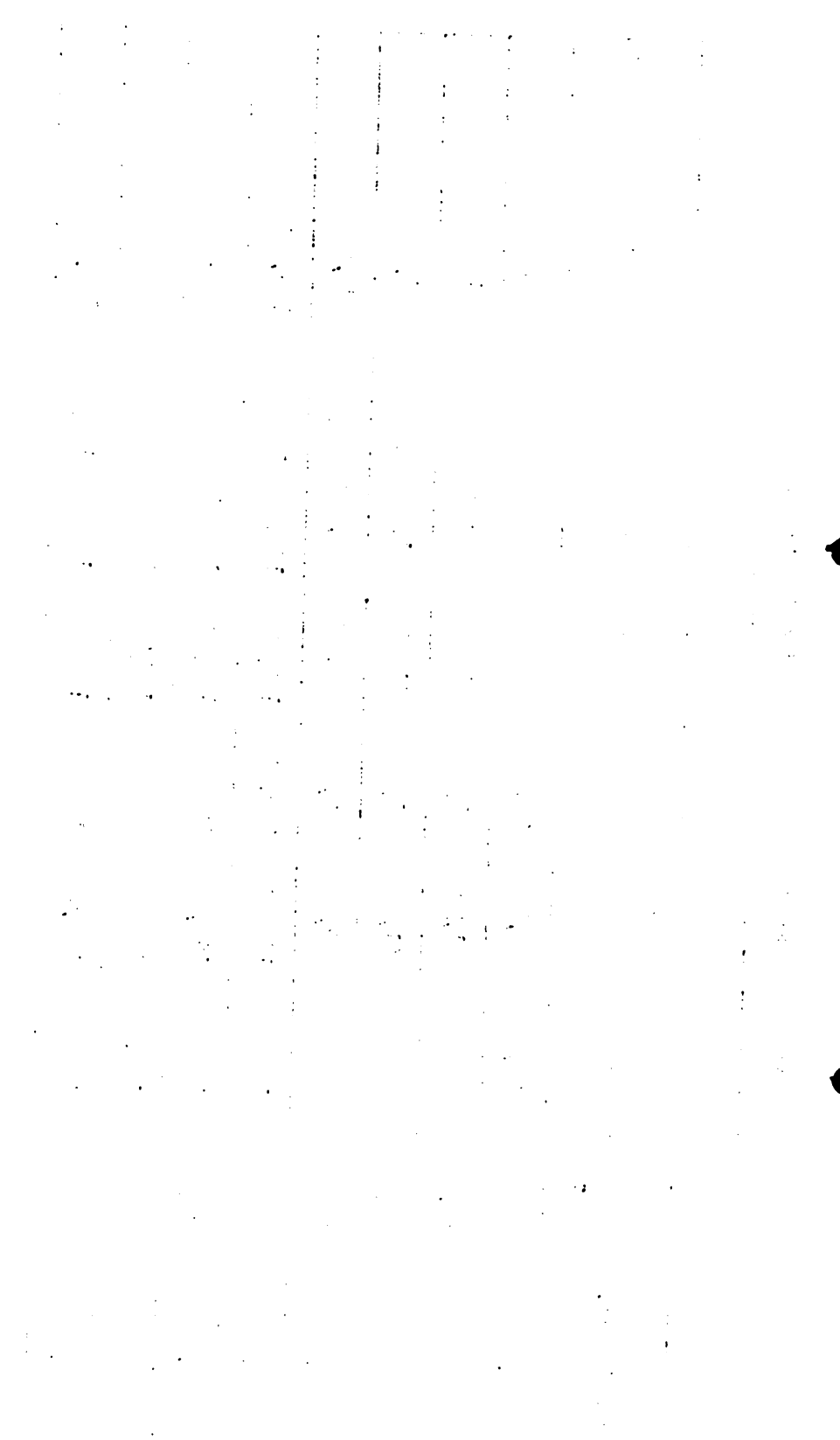

CUADRO N° 2
PROYECCION DE INGRESOS FRUTALES: PLATANO

| Extensión Hcs. | A Ñ O S | | | | | | | | | |
|----------------|---------|---------|---------|---------|---------|---------|---------|---------|---------|---------|
| | 2 | 3 | 4 | 5 | 6 | 7 | 8 | 9 | 10 | 11 |
| 1.0 | 9,800 | 20,800 | 20,600 | 20,600 | 20,600 | 20,600 | 20,600 | 20,600 | 20,600 | 20,600 |
| 2.0 | 19,600 | 41,200 | 41,200 | 41,200 | 41,200 | 41,200 | 41,200 | 41,200 | 41,200 | 41,200 |
| 3.0 | 29,400 | 61,800 | 61,800 | 61,800 | 61,800 | 61,800 | 61,800 | 61,800 | 61,800 | 61,800 |
| 4.0 | 39,200 | 82,400 | 82,400 | 82,400 | 82,400 | 82,400 | 82,400 | 82,400 | 82,400 | 82,400 |
| 5.0 | 49,000 | 103,000 | 103,000 | 103,000 | 103,000 | 103,000 | 103,000 | 103,000 | 103,000 | 103,000 |
| 6.0 | 58,800 | 123,600 | 123,600 | 123,600 | 123,600 | 123,600 | 123,600 | 123,600 | 123,600 | 123,600 |
| 7.0 | 68,600 | 144,200 | 144,200 | 144,200 | 144,200 | 144,200 | 144,200 | 144,200 | 144,200 | 144,200 |
| 8.0 | 78,400 | 164,800 | 164,800 | 164,800 | 164,800 | 164,800 | 164,800 | 164,800 | 164,800 | 164,800 |

[The page contains extremely faint and illegible text, likely bleed-through from the reverse side of the document. The text is scattered across the page and does not form any recognizable words or sentences.]

CUADRO N° 1
PRECIO DE PRODUCTOS * (soles)

| | | |
|---------------|----------|--------|
| Algodón | 1,250.00 | carga |
| Arroz | 3.20 | Kg. |
| Maíz | 1.70 | " |
| Maíz | 5.00 | " |
| Frijol | 3.50 | " |
| Tomate | 2.00 | " |
| Alfalfa-heno | 1.30 | " |
| Alfalfa-verde | 0.40 | " |
| Yuca | 1.00 | " |
| Camote | 0.70 | " |
| Cebolla | 2.00 | " |
| Sandía | 1.00 | " |
| Papaya | 1.00 | " |
| Melón | 1.00 | " |
| Zapallo | 1.00 | " |
| Sorgo | 1.70 | " |
| Palta | 3.50 | " |
| Plátano | 0.27 | unidad |
| Palto | 450.00 | cajón |
| Limón | 60.00 | cajón |
| Toronja | 0.45 | unidad |
| Mango | 0.32 | unidad |
| Naranja | 0.45 | unidad |

Para el cálculo de los ingresos por explotación pecuaria se adoptaron los siguientes valores:

Vacunos:

| | | |
|---------|----------|-----------------|
| Engorde | 3,000.00 | neto por cabeza |
| Leche | 2,250.00 | neto por vaca |

Porcinos:

450.00 neto por cabeza

Caprinos:

240.00 neto por cabeza

Aves:

40.00 neto por cabeza

(*) Fuente: Dirección de Economía de la Colonización de San Lorenzo
 Banco de Fomento Agropecuario - San Lorenzo
 Al 10 de Agosto de 1967.-

fueron movilizados 22,000 tarjetas de registro. El monto anual de las obligaciones por cada tipo de préstamo fue establecido luego de revisar los planes de reembolso y efectuar el pre-cálculo de los intereses. En todo caso, las informaciones se refieren al monto aprobado de los préstamos.

2.- Cálculo de los ingresos.- Para el cálculo de los ingresos se realizó una encuesta de campo a cargo del personal de administradores rurales de cada uno de los Centros de Servicio de la Colonización, con la supervisión de técnicos del CENRA. El estimado de cosechas se ha hecho mediante tres visitas a cada parcela, con excepción del Sector Malingas en el que las visitas se redujeron a dos por parcela.

Para establecer los valores monetarios de la producción, se consultó al Departamento de Economía de la Colonización y a funcionarios del Banco de Fomento Agropecuario (Oficina de San Lorenzo), acordándose los precios unitarios que aparecen en el Cuadro N° 1.

El cálculo de los ingresos por explotaciones pecuarias tiene carácter meramente aproximativo y debe ser tomado con reservas; se realizó en la mayor parte de los casos bajo el supuesto del mantenimiento estable de la población animal, sólo por excepción se han efectuado proyecciones.

La proyección de ingresos de plantaciones frutales se ha hecho sobre la base de datos proporcionados por el Departamento de Economía de la Colonización y por el Banco de Fomento Agropecuario; como ya se ha indicado, se trata de un cálculo teórico que supone condiciones de manejo accesibles a un agricultor típico. Los datos correspondientes aparecen en los Cuadros Nos. 2 a 13.

3.- Avalúo de las mejoras.- El avalúo de las mejoras se ha efectuado sobre la base de un estudio detallado realizado por el Departamento de Ingeniería Agrícola de San Lorenzo.

4.- Avalúo de la vivienda.- El trabajo correspondiente fue realizado por el Departamento de Edificaciones de San Lorenzo.

5.- Inventario de máquinas, equipos e implementos.- Fue levantado conjuntamente con los estimados de cosecha por el personal de administradores rurales. Los valores correspondientes son sólo aproximados y por apreciación de su estado actual.

6.- Datos personales del colono.- El Departamento de Asistencia Social realizó una encuesta que comprendió a la totalidad de los colonos, utilizando un formulario ad-hoc. Los datos fueron tomados en todos los casos visitando la parcela.

La información tabulada que se acompaña, en 14 volúmenes, permite conocer para cada caso lo siguiente:

- 1.- Monto de cada uno de los préstamos otorgados, sobre la base de los saldos pendientes a Julio de 1967.
- 2.- Monto anual de las obligaciones por concepto de préstamos y pago de la tierra para el período 1967-1976, con intereses precalculados y de acuerdo a los planes de reembolso vigentes.
- 3.- Ingresos anuales durante el decenio provenientes de cultivos y de explotaciones pecuarias.
- 4.- Valor del activo, considerando por separado: mejoras, vivienda, maquinaria-equipos-implementos, y ganado (de renta y de trabajo).
- 5.- Relación porcentual entre el área neta y el área desarrollada.
- 6.- Datos personales del colono: procedencia, grupo de edad, alfabetismo, ocupación anterior, residencia (en la parcela, en la colonización o en otro lugar), manejo de la parcela (total, parcial, por otros), fuerza laboral de la familia (para las parcelas hasta de 13 Has. y considerando sólo la familia nuclear), otras actividades fuera de la parcela.

El examen de estas informaciones permitirá establecer en cada caso la capacidad de reembolso de los préstamos, el uso del crédito mediante la correlación entre el valor de las mejoras y el monto de los préstamos refaccionarios inmobiliarios, así como entre el valor de la vivienda y el préstamo correspondiente, entre el valor del ganado y el préstamo pecuario, entre el valor de maquinaria-equipos-implementos y los créditos refaccionarios mobiliarios. Permitirá así mismo apreciar la productividad del activo correlacionando su valor con el del ingreso. Los datos personales del colono permitirán establecer la incidencia de distintos factores (edad, procedencia, residencia, etc.), relacionándolos con los rendimientos, el saldo y otros indicadores de la situación económica de la explotación.

Se había proyectado establecer dichas correlaciones y sistematizar la información obtenida ordenándola por grupos de área y sectores, a fin de arribar a conclusiones de carácter general, pero la imprevista terminación de la existencia del CENRA ha impedido cumplir con este propósito. No obstante, en los listados de la computadora que aparecen como anexo figuran algunas correlaciones de interés para el análisis de cada caso en particular.

Desarrollo del trabajo

1.- Determinación del monto de los préstamos y de las obligaciones anuales.-
Con la cooperación de la Oficina del Banco de Fomento Agropecuario en San Lorenzo y del personal de la Colonización se organizó un equipo de trabajo para volcar en un formulario ad-hoc los datos contenidos en las tarjetas de registro del Banco. En total,

OBJETIVOS DEL ESTUDIO

El estudio pretende alcanzar los siguientes objetivos:

1°.- Establecer la situación de cada uno de los 1,293 colonos asentados en San Lorenzo, respecto de las obligaciones que tienen contraídas con el Banco de Fomento Agropecuario, por los distintos tipos de préstamo, y con la Corporación Financiera de la Reforma Agraria, por concepto del pago del precio de la tierra.

2°.- Agrupar a los colonos por situaciones tipo, en razón de la similitud de condiciones respecto de la relación existente entre el endeudamiento y su capacidad de reembolso. Con el propósito de obtener elementos de juicio para adoptar medidas de orden general acordes con cada situación tipo.

3°.- Establecer y probar un método de fácil aplicación y poco costo para evaluar la administración del crédito.

METODO EMPLEADO

I. ESTUDIO DE CASOS

Para lograr el primer objetivo, o sea establecer la situación individual de cada colono con respecto al crédito, obviamente había que utilizar el método de estudio de casos. Se proyectó una encuesta que consideró lo siguiente:

- 1.- Monto anual de las obligaciones por cada tipo de préstamo, a corto, mediano o largo plazo. Considerando los saldos pendientes de cada préstamo al fin de julio de 1967.
- 2.- Estimado de los ingresos monetarios generados por la explotación de la parcela sobre la base de la campaña principal de 1967.
- 3.- Evaluación del desarrollo físico de las parcelas con estimación del valor monetario de las mejoras introducidas por el colono.
- 4.- Valorización estimada de maquinaria, implementos y equipo existentes en cada parcela.
- 5.- Valorización estimada de los animales de renta y trabajo existentes en cada parcela.
- 6.- Actualización de la información personal de cada colono (ficha social).

A fin de considerar los ingresos provenientes de plantaciones frutales, actualmente en período de establecimiento, y los de explotaciones pecuarias, se ha efectuado en cada caso una proyección de los ingresos para el decenio 1967-1976, en la que se considera como constantes los ingresos por concepto de cultivos anuales sobre la base de los calculados para 1967. Los ingresos de frutales y de explotaciones pecuarias han sido estimados teóricamente considerando condiciones de manejo accesibles a un agricultor típico.

En Mayo del año en curso se encomendó al CENRA la realización de un estudio sobre "La Administración del Crédito Agrícola en la Irrigación y Colonización San Lorenzo", como parte del Plan Anual de Operaciones del Centro. El antecedente de este encargo se encuentra en el Memorandum de Entendimiento suscrito por el Gobierno del Perú y el Banco Mundial referente a la operación del Préstamo 410-PE, en cuyo punto 4, se establece que la Irrigación y Colonización San Lorenzo, con la cooperación del Banco de Fomento Agropecuario, completará los estudios de los casos individuales de colonos que no han podido cancelar sus deudas y de las medidas necesarias a tomarse, las que en ningún caso incluirán moratoria general. A la fecha del indicado Memorandum, 17 de Enero de 1957, se encontraban en condición de incumplimiento con el Banco de Fomento Agropecuario, 207 colonos.

En conversaciones sostenidas con el Ministro de Agricultura, el Director General de la CENRA y el Director de la Colonización San Lorenzo, se convino que el personal del CENRA asumiera la responsabilidad de conducir el estudio, debiendo estar los trabajos de campo a cargo de los funcionarios técnicos de la Colonización. Se consideró conveniente ampliar la investigación a la totalidad de los colonos, o sea 1,290.

Con fecha 4 de Mayo el Jefe Encargado del CENRA presentó al Director de la Colonización San Lorenzo una propuesta acerca del método a emplearse, los requerimientos de personal y el calendario de operaciones. Dicha propuesta fue aprobada con fecha 11 de Mayo, iniciándose los trabajos de campo el 15 del mismo mes y concluyendo a fines de Setiembre. El procesamiento de los datos se ha realizado con la colaboración del Banco de Fomento Agropecuario, que proporcionó las facilidades de tabulación en máquinas IBM, así como del Banco Central de Reserva que facilitó la utilización de una computadora 80-2. La asistencia proporcionada por el personal de ambas instituciones ha sido sumamente valiosa.

La circunstancia de haberse puesto fin al funcionamiento del CENRA, con fecha 30 de Noviembre último, determinó un recorte en los objetivos originalmente propuestos para el estudio y serias dificultades para cumplir la etapa de sistematización y análisis de las informaciones disponibles. No obstante, los objetivos principales han sido logrados. Toda la información acopiada está registrada en cinta magnética, lo que facilita cualquier ampliación posterior del estudio, particularmente deseable en cuanto se refiere a la utilización de los datos de la encuesta social.

En todo caso, los resultados del presente estudio deben ser considerados como una primera aproximación, aprovechable para el establecimiento de un sistema permanente de evaluación que habrá de cubrir todos los aspectos del desarrollo de la Colonización, y que por lo tanto excederá el marco propio de la política crediticia.

11500

I. I. C. A. - C. I. R. A.
BIBLIOTECA

COMPRADO A _____

OBSEQUIO DE UCB

FECHA JUL. 15.1968 PRECIO _____

IICA
332.71
754R

PLUV. 332.71-A398te

**ESTUDIO DE ADMINISTRACION DE CREDITO
EN LA IRRIGACION Y COLONIZACION
"SAN LORENZO"**



**PEDRO ALIBERT
ECONOMISTA**

**ALFONSO CARRERA
ING. AGRONOMO**

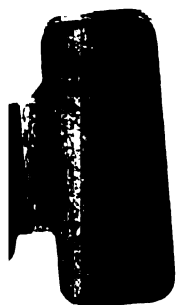

Oxford





CENTRO NACIONAL DE CAPACITACION
EN REFORMA AGRARIA

Apartado 5176, Miraflores
Lima-Perú

ESTUDIO DE ADMINISTRACION DE CREDITO
EN LA IRRIGACION Y COLONIZACION
"SAN LORENZO"

Pedro Alibert
Economista

Alfonso Carrera
Ing. Agrónomo

ZONA ANDINA

1 A3987e