



UNIÓN EUROPEA

IDENTIFICACIÓN DE ANIMALES PARA INSEMINAR



Para identificar un animal (ganado) para inseminar, es necesario detectar el celo o estro, que es el período de receptividad sexual de las hembras.

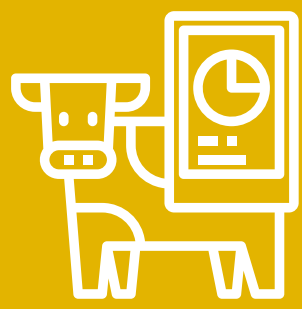

El celo se manifiesta por diferentes signos físicos y de comportamiento, que pueden variar según la especie, la raza, la edad y el ambiente del animal.



Algunos de los signos más comunes son:

Aumento de la actividad locomotora y vocalización. Inquietud, nerviosismo, agresividad o búsqueda de compañía.

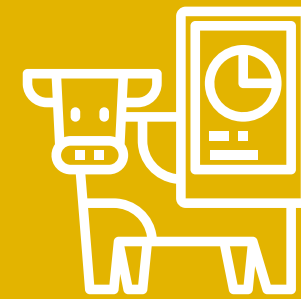
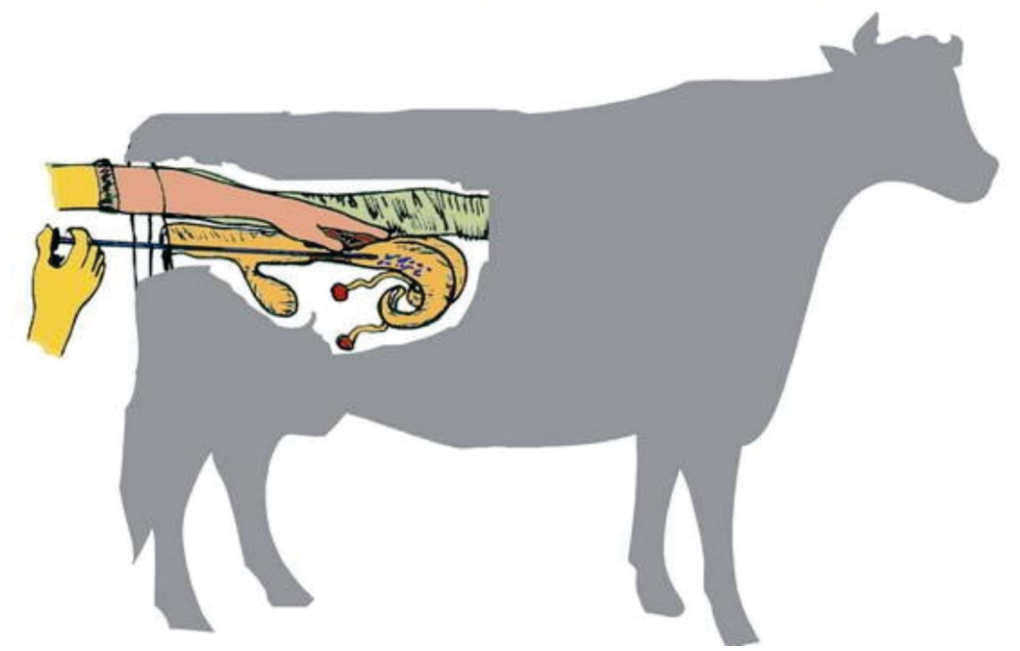

Cambios en el aspecto y el flujo de las secreciones vulvares, que pueden ser más claras, viscosas y abundantes.



Hinchazón y enrojecimiento de la vulva.

Sangrado leve o manchas en la cola o los muslos.



Monta o intento de monta a otros animales o aceptación de la monta.

